DEMİR ADAM
1000 TL
ALTIN
İNTİKAMCININ
YEPYENİ
MACERALARI!
KIRBY
SAYI: 3
1200 TL
Kdv dahil
ALFA Yayınları

IRON MAN
SÜPER HAİNLER SAVAŞI BİTTİ... VE GORELİM BAKALIM KİM KAZANDI!
ÇOK KÖTÜ, TENEKE KAFA... BU SAVAŞIN SON KURBANI SENSİN!

Demir Adam No:77 Copyright © 1975 by MARVEL COMICS GROUP, Marvel Entertainment Group, INC. Copyrihgt © 1989 Bu dizinin Türkiye'de ve Türkçe konuşulan ülkelerde kitap ve dergi olarak yayın hakkı Alfa Yayıncılık Ltd.Şti'ne verilmiştir.

EL FENERİNİ ATABİLİRSİN, DÜŞÜNÜR.. ÇELİK BİLEŞİMLİ ZIRHIMA NÜFUS EDEMEZ!
AYRICA YUMRUĞUM SENİ KOLAYCA ETKİLEYEBİLİR!
NE KADAR KABASIN, DEMİR ADAM.
BİLMEN GEREKİR Kİ İYİCE HAZIRLANDIM...
..HER İHTİMALİ PLANLADIM!
..MESELA, PLAN 6, 3-B!
REED RICHARDS'IN TARİF ETTİĞİ ANDROİDLERDEN BİRİNE BENZİYOR..
* FANTASTİK DÖRTLÜ'DEKİ KİŞİSEL TECRÜBESİ! ..LEN...
SİLAHLARINI KULLANMADAN ÖNCE.. HEMEN ONA SALDIRMALIYIM!
TAM ZAMANI...
ŞİMDİ!
KPOW!

AH, ŞİMDİ ÇOK BELİRGİN !..
KENDİ İSTEKLERİ ÖNDE GELEN, KENDİNE HAKİM OLMAYA ÖNEM VEREN BİRİNİN PSİKOLOJİK DURUMUNU GÖZLER ÖNÜNE SERDİN ...
BÖYLE BİRİNİN BAŞKASININ İSTEKLERİNE MARUZ KALMASI SENİ TASAVVUR EDİLEBİLECEK DİĞER ŞEYLERDEN DAHA FAZLA ÇILDIRTMAN ...
ÖFKELİ BİR HASIM, BENİM İÇİN ONU YENME İHTİMALİMİ ARTIRIR ...
BELKİ DE BU SALDIRISI... BANA BÜYÜK BİR BAŞARI SAĞLAYACAK !..
ANALİZİN İLGİNÇ, AMA GEÇERSİZ ! GEÇERLİ OLAN HAREKET !..
ÖFKEM DURUYOR.
AMA DAHA DA ÖNEMLİSİ, IŞININ TONY STARK'IN DİZAYNI OLAN ZIRHIMA İŞLEMEYECEK ...
... ONUN YARATICI DEHASI SENİN KİNİNİ AŞAR ! ZIRHIMDA OTOMATİK KARŞI TEDBİRLER VAR..
.. KISACA KAYBETTİN !..
BAYIM, ŞİMDİ BU YUMRUĞUMU POSTA PULU OLARAK KABUL ETMELİSİN !..
BU SAÇMA ! BİLİNCİMİ KAYBEDECEKSEM, SENİN GİBİ BİR SOLUCANI ÖLDÜRMEYECEĞİM ..
SANIRIM SENİN YERİNE MAKİNANI PARÇALAMALIYIM !..
BU DAHA TATMİN EDİCİ !

O SIRADA, GEÇEN SAYIDA, SARI PENÇE'Yİ ALT ÜST OLMUŞ DURUMDA BIRAKTIĞIMIZ DÜNYANIN ORTASINDAKİ ÇİN'DE...
KİM BENİ ALDATMAYA CESARET EDEBİLİR?
MERHAMETSİZ MODOK'U MAHVETTİM... VE UZUN SÜREDİR ÖÇ İÇİN DEMİRADAMA YÖNELDİM...
AMA ALTIN İNTİKAMCI DİYE SALDIRDIĞIM YARATIK BİR ANDROİD'DEN BAŞKA BİR ŞEY DEĞİLDİ!
MODAK SÖYLE BİR KURNAZLIKTAN MAHRUM... KİM OLABİLİR?
SİYAH LAMA, ALTIN DÜNYA GÜLÜ İÇİN ORGANİZE ETTİĞİ ÇARPIŞMAYI NEŞELENDİRMEK İÇİN BÖYLE BİR ŞEY YAPABİLİR Mİ?
SENİ TEMİN EDERİM Kİ BEN YAPMADIM, SARI PENÇE!
SİYAH LAMA!
HER ZAMANKİ GİBİ BEKLENMEDİK BİR ŞEKİLDE ORTAYA ÇIKTIN!
ŞUNDAN EMİN OLMALISIN Kİ DÜŞÜNÜR BU ANDROİD YARATIKLARIN KULLANIMI İLE MODOK'U YENDİ... VE ARTIK O SENİN DÜŞMANIN...
EKLEMELİYİM Kİ, SENİN SONUN!
SAVAŞINDA AYAKTA KALAN BENİM ŞAMPİYONUM OLACAK!...
VE HEMEN DEĞİL, ÇÜNKÜ BEYNİM KARABASANLARA DAYANAMIYOR...
ŞAMPİYON BİLMEDEN YARDIM EDECEK!
ÇOK İYİ BENİ KIŞKIRTTIN, SANIRIM, DAHA ÖNCE MODOK'U BURAYA GETİRTTİĞİN GİBİ ŞİMDİ DE BENİ SAVAŞ MEYDANINA NAKLEDECEKSİN?
ÖZEL BİR ŞEKİLDE YARATILAN SİLAHI... YANIMA ALACAĞIM!...
ESKİ HALİME GELMEYİ BİRAZ DAHA UZATMALIYIM, GİZLİ PROJEMİ MAHVETMESİNİ İSTEMİYORUM!

A.B.D.'NİN ORTASINDA ...
EĞER DEMİR ADAM'IN BİR DÜŞMANI, KABUK KAFADAN EN FAZLA NEFRET EDEN BİRİ VARSA O DA KUNDAKÇIDIR ....
DUYGUSU, STARK ENTERNASYONAL'İN (ENDÜSTRİSİNİN) İNSAN DÜŞMANI OLDUĞUNA İNANMASIYLA BAŞLADI ..
... VE SAHİBİ, TONY STARK VE TERY'NİN MUHAFIZ ASKERİ "DEMİR ADAM" SUÇLULARI GÖRMEMİZLİKTEN GELDİ ...
DESTEK TOPLAMAYI BAŞARAMAYINCA, KUNDAKÇI TEK KİŞİLİK BİR GERİLLA BİRLİĞİ OLUŞTURDU ...
VE SON OLARAK, KIZ KARDEŞİ EBXIE'NİN TORY STORK'LA ARKADAŞ OLDUĞUNU ÖĞRENMESİ, ÖFKESİNİ İKİ KATINA ÇIKARDI ...
ŞİMDİ DEMİR ADAM'A SEZDİRMEDEN YAKLAŞIP EN ZAYIF YERİNİ PLANLIYORDU ...
KAÇTIĞIMIZDA, O YAŞLI BUNAĞIN, DÜŞÜNÜRÜN HESABINI O KADAR ÇABUK KAPATMAMALIYDIM ...
* I.M # 74 ... LEN,
DEMİR ADAMI İZLEYECEĞİM BİR CİHAZI OLABİLİRDİ ...
İŞTE ONDAN BURALARDA AYRILDIM! ŞU ÇUKUR ... METEORA BENZİYOR!
* MODOK TARAFINDAN YAPILDIĞINI BİLİYORUZ, # 74. SAYI ... LEN.
YO ... BİR TÜNEL ... VE SONUNDAKİ IŞIĞI GÖREBİLİYORUM!
DÜŞÜNÜR, HAPİSHANE'NİN BU KADAR YAKININDA ... GİZLİ BİR LABARATUARA SAHİP OLABİLİR Mİ?
ÖYLEYSE YAPTIKLARINI DÜŞÜNÜRSEK, BAŞKA NEREDE?

"HMM" BURADA İYİ İŞ GÖRDÜM!
MODOK'UN MAHVETTİĞİ VE BENİM YENDİĞİM ANDROİD ÖNEMLİ OLAN HER ŞEYİ TAHRİP ETTİ...
"AMA GERİYE KONTROL PANELLER KALDI.. İLGİNÇ BAĞLANTISI VAR...
"VE TONY STARK BOŞ VAKTİNDE BUNU ÖĞRENEBİLİR... YOLDAN SAPMIŞ BİR DAHİDEN BİLE!
AMA KABUK KAFANIN SANDIĞI GİBİ BOŞ VAKTİ YOKTUR...
İŞTE! DEMİR ADAM BURADA! O ALETLE YAKINDAN İLGİLENDİĞİ ÇOK AÇIK!
ZAFER ŞEVK'YLE DOLUP TAŞTIĞINDA..
"ONU ÇOK KÖTÜ MAĞLUP EDECEĞİMİ..
NE?
BAŞKALARI BELİRİYOR!
İKİSİ DE ÇOK GÜÇLÜ! BİRAZ DURUP İZLEYECEĞİM!
BENİM YOKLUĞUMDA.. DEMİR ADAM'IN DÜŞÜNÜRÜ YENDİĞİ BELLİ!
SİYAH LAMA.. VE SARI PENÇE!
ÖYLEYSE.. ALTIN İNTİKAMCI ŞİMDİ SENİN DÜŞMANIN!
MÜCADELEYİ BAŞLATTIKTAN SONRA İLİŞKİLERİ DEĞİŞTİRMEDE OLDUKÇA HÜNERLİSİN!

BU GELİŞMEM SENİN İÇİN ÖNEMLİ OLMALI ,,.
SANA TEKLİFTE BULUNDUM! GALİBİN KİM OLACAĞI BENİ İLGİ-
..LENDİR MEZ!
ALTIN DÜNYA İÇİN YAPILACAK MÜCADELEDEN VAZMI GEÇİYORSUN?
SEN GEVEZE, LAMA! MÜCADELEN NE OLURSA OLSUN DEMİR ADAMI MAHVEDECEM!
ONU ŞİMDİ YOKEDECEĞİM,,
SONRA DÜNYADAKİ METANETİ GÖRECEĞİZ! ONA MI VEREYİM?
SİYAH LAMA'NIN OLUŞTURDUĞU SÜPER KÖTÜLER SAVAŞINDAN BAHSEDİYORLAR,,!
MANDARİN ÖLDÜ ,,VE MODOKUN DA ÖLDÜĞÜNDEN KUŞKULANIYORUM!
DEMİR ADAM # 70. ** İ.M # 75. LEN.
BEN DE BU İŞE BULAŞTIM ,,VE ŞİMDİ ÖYLE GÖRÜNÜYORKİ,, SONROLUND'DAYIZ!
HIMM,, BEN DÜŞÜNÜRKEN BU KOLOİT ETRAFIMDA YOĞUNLAŞMIŞ!
YUMRUĞUMU KULLANMALIYIM!
YO! BU PLASTİĞE BENZER ELASTİK BİR FORMDA,,.
AMA DELİNMİYOR!
BELKİ GERİ İTİLİM, IŞINLARIM,,.
YO,, AÇAMIYORUM!
ZAKK!
OTOMATİK OKSİJEN SİSTEMİM ETKİLENDİ. AMA SONSUZA DEK SÜRMEZ!
KLIK
KLIK
KLIK
ŞU PENÇE GERÇEK BİR DAHİ! BURAYA GİRMEK,, YA DA DIŞARI ÇIKMAK İÇİN GÜDÜMLÜ MERMİ LAZIM..

ÇOK ÇABUK DÜŞÜNDÜM! SARI PENÇE'DE AYNI FİKİRDE...
EMİNİM Kİ KAPANI AÇACAK GÜÇTEDİR.. VE AYNI..
..ZAMANDA BENİ ÖLDÜRECEK GÜÇTE!
EGER İZİN VERİRSEM.
..DİĞER TARAFTAN, KENDİMİ KOLOİTTEN GERİYE.. MERMİ ÇARPMADAN ÖNCE UZAĞA ÇEKİLEBİLSEM...
PATLAMANIN ETKİSİ AZALIR.. VE ZIRHIM GERİSİNİ EMER!
FİZİKSEL GÜCÜM KALMADI!.
ZEKİCE DEMİR ADAM! SENİ YİNE KÜÇÜMSEDİM..
..AMA İKİNCİ RAUND İÇİN HAZIRLIKSIZ OLMADIĞIMI GÖRECEKSİN!
ÜZGÜN AHBAP, ANCAK SENİ YAKALAMADAN.. BENİ TUTARSAN...
..İMKANSIZI BAŞARIRSIN!
ADAMIN DELİ OLDUĞUNU SÖYLE

..AMA DAHA DA ÖNEMLİSİ...
SÜPER KÖTÜLER GÜÇ SAVAŞINA ÜÇ KEZ KATILDI.. ÖNCE MANDARİN VE SARI PENÇE SAVAŞIRKEN...
...SONRA "ÖLÜM EKİBİ" DİYE BİLİNEN, KAMÇILI BOĞA VE ERİTİCİ...
..SON OLARAK DA ÇILGIN DÜŞÜNÜR VE MODOK ARASINDAKİ ÇARPIŞMADA KUKLA GİBİ KULLANILDI..
KABUK KAFA BU SAVAŞLARDAN YORGUN DÜŞTÜ...
..BU GÜÇ SAVAŞINDA FAZLA ETKİSİ OLMADIĞI YA DA HİÇ ETKİSİ OLMADIĞI İÇİN YORGUN.. BU SAVAŞIN SEBEP OLDUĞU FELAKETLER: ÇARESİZ, YORGUN!..
DEMİR ADAM DELİ EVET, VE YORGUN, EVET.. VE SAVAŞA DEVAM EDECEK!
ZIRHLI YUMRUGUNDAKİ TÜM SALOS ŞARJLI ENERJİYİ KULLANACAK.
TONY STARK'IN SAHİP OLDUĞU YARATICI DEHAYI EN UFAK NOKTASINA DEK KULLANACAK..

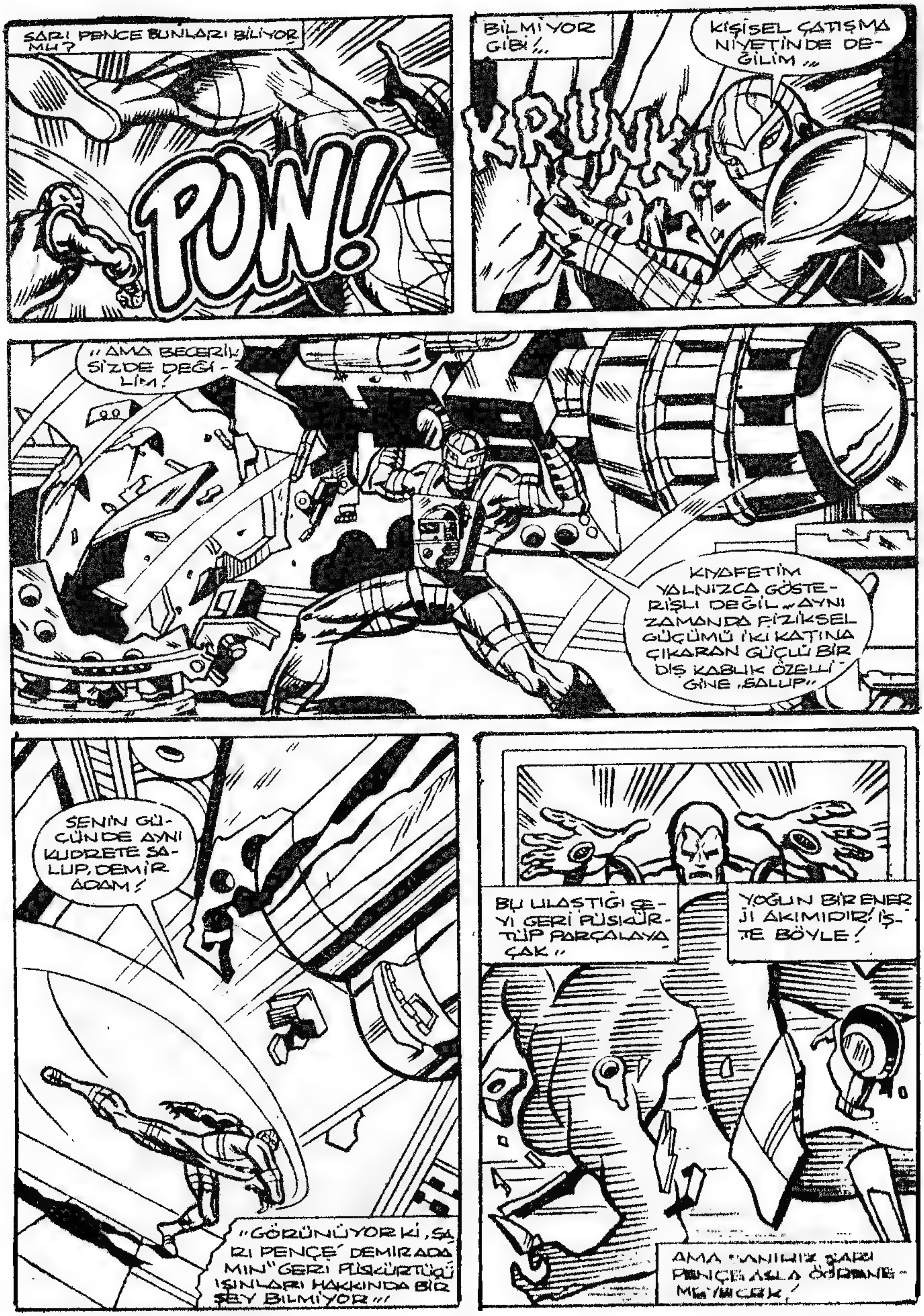
SARI PENCE BUNLARI BİLİYOR MU?
PON!
BİLMİYOR GİBİ!..
KİŞİSEL ÇATIŞMA NİYETİNDE DEĞİLİM..
KRUNK!
"AMA BECERİK SİZDE DEĞİLİM!
KIYAFETİM YALNIZCA GÖSTERİŞLİ DEĞİL.. AYNI ZAMANDA FİZİKSEL GÜCÜMÜ İKİ KATINA ÇIKARAN GÜÇLÜ BİR DIŞ KABUK ÖZELLİĞİNE SAHİP..
SENİN GÜCÜNDE AYNI KUDRETE SAHİP, DEMİR ADAM!
"GÖRÜNÜYOR Kİ, SARI PENÇE DEMİRADAMIN "GERİ PÜSKÜRTÜCÜ" IŞINLARI HAKKINDA BİR ŞEY BİLMİYOR"!
BU ULAŞTIĞI ŞEYİ GERİ PÜSKÜRTÜP PARÇALAYACAK..
YOĞUN BİR ENERJİ AKIMIDIR! İŞTE BÖYLE!
AMA SANIRIM SARI PENÇE ASLA ÖĞRENEMEYECEK!

BİTTİ, PENÇE ?
E. EVET...
EVET, YENİLDİM !
GURURUMU KIRDIĞIN İÇİN ÇOK ACI ÇEKTİM ! EVET.. E.. EVET...
SMAK!
..SARI PENÇE'NİN ANİ ATAĞI İLE DEMİR ADAM GERİYE SAVRULUR..
..AMA PENÇE AVANTAJINI KULLANMADAN ÖNCE...
BENİ SAVAŞ DIŞI BIRAKMAK İÇİN ZAVALLI ZORBADAN DAHA İYİ İŞ GÖRMELİSİN, DOSTUM !
..EVET, TONY.. YORGUN OLDUĞUNU SAKLAMALISIN... ÖNÜNE ŞU MAKİNAYI ATMALI...
CROM!
..BELKİ ONU ÜRKÜTÜR !
HAYIR! UHH!
BELKİ!
BELKİ DE SİYAH LAMA'NIN BENİ ZORLADIĞI ŞU YÜZLEŞMEYİ YANLIŞ HESAPLADIM ! DEMİR ADAM GERÇEKTEN DE BENDEN DAHA GÜÇLÜ !
..YÜZ YÜZE SAVAŞMAMA PRENSİBİMİ KAYBETMEMELİYDİM !
VEKİL SAVAŞÇILARI DAHA ETKİLİ...
KİŞİSEL TEHLİKE AZ !
İSTEDİĞİM YERE GİDEBİLMEK İÇİN GEÇİCİ AVANTAJIMI KULLANACAĞIM !
LAMA KENDİ DÜNYASI İLE İLGİLENSİN. BEN KENDİ YOLUMU SÜRDÜRECEĞİM.
KAÇIYOR, TIPKI DÜŞÜNDÜĞÜM GİBİ, O BİR ÖD- ...LEK.

"VE SARI PENÇE UÇARKEN,,,
BU DA NE?
"GÖLGEDE GİZLENMİŞ BİRİ!,
GÜZEL! İSTER DOST İSTER DÜŞMAN OLSUN, İNTİKAMCI-NIN İŞİNİ GEÇİKTİRECEK!
WHEW! BU ADAM DEMİR ADAMI GERÇEKTEN TU-ZAĞA DÜŞÜR-DÜ!.
AMA BENİ DURDURAMA YACAK,, ASLIN-DA ŞİMDİ KABUK KAFA YORGUN-KEN SALDIRMAK DAHA İYİ!.
PENÇEYİ KOVALA-MALIYIM..
AMA SAMİMİ OLMAK GEREKİRSE ARKA AR KAYA MODOK, ÇILGIN, DÜŞÜNÜR VE SARI PEN ÇE İLE SAVAŞLARIMDA ÇOK YORULDUM"
"ÖYLEYSE İŞİNİ BEN BİTİRECE-ĞİM DEMİR ADAM"
KUNDAKÇI! NEREDEN OR-TAYA ÇIKTI?
DÜŞÜNÜR İLE AYNI ZAMANDA HAPİSTEN KAÇ-MIŞ OLMALI, AYNI YERDEYDİLER. ONU YENECEK YETERLİ GÜCÜM VAR MI?
OTOMATİK DONDURUCU ALEVİNE KARŞI KOYAR,,,
AMA GÜÇ KAYNAKLA-RIM OLDUK ÇA AZALDI,, ALLAH'TAN KUNDAKÇI SAVAŞ ÖNCE Sİ KONUŞ-MAKTAN HOŞ LANIR,, BU DA BANA ZA MAN KAZAN DIRABİLİR!
"DOĞRU,,,
TONY STARK BENİM, SON VERMEYE KARAR LI OLDUĞUM AMERİ-KAN KAPİTALİST SÖMÜRÜ SÜNÜ TEMSİL EDİYOR,,
"VE SEN BABA-MI, SİMON GİL-BERT'İ ÖLDÜR-*DÜN,,, AMA ST-ARK KIZKARDE ŞİM ZOXIE' YE YANAŞTIĞI İÇİN,, SENİ MAHVEDECEK HER NEDENİM VAR!.
* DEMİR ADAM 48'-DE OLAY YALNIŞ AN-LAŞILMIŞTI...
BU ADAMLA, DÜ-ŞÜNCESİNİN YAN-LIŞ VE MANASIZ OLDUĞUNU ANLAT-MANIN FAYDASIZ OLACAĞINI ÖĞRE NECEK,,
"KADAR SAVAŞTIM! BU DEVRİM FANTAZİ-SİNİ BEYNİNDE GE-LİŞTİRMİŞ VE KİŞİ-SEL KAN DAVASINA KATMIŞ!
AMA BEK LEYEMEM,, HEMEN SA VAŞMALI-YIZ!.

DÜŞÜNÜYORUM DA.. ATEŞ JETLERİMİN YOLUNA ÇIKACAK HERŞEYİ MAHVEDECEĞİNİ ÖĞRENMİŞSİNİZDİR!
BUNA SEN DE DAHİLSİN!
ŞAKİNCE DÜŞÜNEN DEMİR ADAM DURUMU SOĞUKKANLILIKLA ANALİZ EDER..
BAM!
HAKLI!
ZIRHIM BENİ KORUR.. AMA BİR NOKTAYA KADAR..
BEN SAVAŞ İÇİN YORGUNUM, AMA O DEĞİL!
SHLOK!
TEK ŞANSIM ATEŞİNİ ÇEKİP.. ÖNLEMEK...
İNŞALLAH KENDİNE GÜVENİ İLE GÜCÜNÜ HARCAR!
O ZAMAN SALDIRIYA GEÇER.. VE İNŞALLAH YENERİM!
UH..OH.. BU KADARI FAZLA!
KUNDAKCI'NIN IŞINLARI TAKVİYE IŞINLARINI AZALTTI!
ÇÖKÜŞLERİNİ ÖNLEYEMİYORUM!
ENKAZLARIN AĞIRLIĞINDAN KURTULAMAYACAĞIM KADAR GÜCÜMÜ AZALTTI!
KUNDAKCI, DOĞAL OLARAK YUMUŞAMAYACAK!
ÖLDÜRMEK İÇİN GELİYOR!

KAZAN-DIM!
KABUK KAFA STARK ENTER-NASYONAL'ININ GURUR DUYDUĞU TEKNOLOJİK GELİŞİM ÜRÜNLE-RİNİN ALTINDA EZİLDİ!
BU GÜÇLE, EN GÜÇ-LÜ SÖMÜRÜCÜLERİN ÜSTESİNDEN GELEBİ-LECEĞİ YOK OLMUŞ BİR DÜNYANIN İMZASI OLSUN!
NE?! ŞAŞIRTICI! KİMSE BU ÇELİK YIĞINI ALTINDAN SAĞ ÇIKAMAZ!
YANILI-YORSUN GEVEZE.. HEM DE BİR ÇOK KONU-DA..
DEMİR ADAM KUR-TULUR.. ÇÜNKÜ HAK-LI OLDUĞUNU Bİ-LİYOR!
..SENSE Kİ-ŞİSEL YETER-SİZLİĞİNİ DEV-RİMDEN BAH-SEDEREK GİZLİYOR-SUN!
TARAFLA-RIN YOK ÇÜN-KÜ HEPSİ SA-NA DÜŞMAN!
BABANIN HAREKET-LERİ ONU ÖLDÜRDÜ.. ..VE KARDEŞİN ROXIE KENDİ KİŞİSEL KARARI-NI VERDİ..
..SENİN TUTUMU-NU REDDETTİ!..
OH, SEN ZAVALLI, SAVUN-MASIZ BİR DEVSİN DEMİR ADAM!
SÜPER GÜCÜNÜN YAPAMADIĞINI SÖZ-LERİNLE YAPMAK İSTİYORSUN!
AMA SAMİ-Mİ OLMAK GE-REKİRSE..
..MEMNUNUM! O KADAR GÜÇLÜSÜN Kİ SENİ TAM BU İŞ İÇİN HAZIRLANMIŞ OLAN ÇELİK TAKVİYELİ ELDİVENLİ ELLERİM-LE GEBERTİRİM.
BUNU YAPA-RAK SENDEN KURTULACAĞIM!

"VE İŞTE GİDECEĞİN YER..
"SÜREKLİ OLARAK!
ARTIK ZAFERİM KESİNLEŞTİ!
"DEMİR ADAM ARTIK BANA KARŞI PARMAĞINI BİLE OYNATAMAZ!"
"BU YALNIZCA BİR BAŞLANGIÇ! ÇOK YAKINDA TÜM DÜNYA BENİM LİDERLİK EDECEĞİM DEVRİME KATILACAK.. ADIM TÜM GEZEGENLERDE DUYULACAK!
ÖYLEYSE SENİ İLK KUTLUYAN BEN OLAYIM! GERÇEKTEN DE SAVAŞI KAZANDIN.."
HUH? SEN KİMSİN? BİRDEN NEREDEN ORTAYA ÇIKTIN?
"BANA SİYAH LAMA DERLER.."VE UZUN SÜREDİR BURADAYDIM!
EVET, KAVGA BOYUNCA ORTADAN KAYBOLDUĞUNA YEMİN EDEBİLİRİM.. BU SAVAŞ'TA NE?
BASİT, KUNDAKÇI, GERÇEK YARIŞMACI OLMASAN BİLE, ALTIN DÜNYAMIN GALİBİ SENSİN!
DOĞRU ŞU İKİ DOLARLA BİRAZ BİSKÜVİ ALA BİLİRİM!
BÜYÜK İŞ!

İNANMIYOR! HEDEFİME BU KADAR YAKLAŞMIŞKEN BENİ REDDETMESİNE İZİN VEREMEM..
"DİNLE KUNDAKÇI, OLDUKÇA FARKLI BİR EVRENDEN GELDİM.. KENDİ DÜNYAMDA KÜÇÜK AMA GÜÇLÜ BİR..
"ÜLKENİN KRALIYIM!..
ONU İKNA ETMEK İÇİN KENDİMDEN BAHSETMELİ..VE GİZLİ AMACIMA ULAŞMAK İÇİN HİKAYEMİ ROMANA ÇEVİRMELİYİM..
"..AMA..BR.. SIKILDIM! HEYECAN ARADIM!
BÖYLECE ALTIN DÜNYAMI KULLANARAK, GEZEGENİNİZE GELDİM VE GÜÇ SAVAŞINA BAŞLADIM!
"ÖNCE ÇABALARIMI ATEŞİN OĞLU FAGA GİBİ BİR KAÇ TALEBE İLE SINIRLADIM!..
"AMA BENİ TATMİN ETMEYİNCE ONLARI DAĞITTIM!..
* 53. SAYI..LEN.

"HER YARIŞMACIYA KENDİ DÜNYAMDAN GETİRMİŞ OLDUĞUM ALTIN DÜNYA GÜ-ÇÜNÜ ...
"BU GÜÇ SAHİBİNE DÜNYANIZDAKİ HER HANGİ BİR YARADILIŞ-TAN DAHA FAZLA GÜÇ SAĞLAYACAKTI..
"BU SAVAŞLAR BA-NA İSTEDİĞİMDEN DAHA FAZLA HEYE-CAN GETİREREK TATMİN ETTİ ...
"VE İŞTE SEN, GALİP POZUNDA ZİRVEDE DURURKEN HAYAL KI-RIKLIĞINA UĞRATTI.. KUNDAKÇI ...

"VE TEKLİFİME SAYGI GÖSTERİP.. DÜNYAYI SANA SUNUYORUM!
DÜNYAYI KABUL ETMEİSTEĞİNE BAĞLI.
TABİİ, DÜNYASI OLACAĞIM, NEDEN OLMASIN?
OLTADAKİ YEMİ YUTMASI, YOKSA İŞ SUYA DÜŞER..
PARAN OLDUKÇA GALİR..
KABUL ETMELİYİM.. FIRLATIŞ TARZINDA TUHAF!
BU DÜNYA YALNIZCA NAKİL GÜCÜNE SAHİPSE, BENİM İÇİN DAHA İYİ OLACAK!
SANA VERECEĞİ İLK GÜÇ İÇİN ÇOK KULLANIŞLI...
SENİ DÜNYAMA GÖTÜRECEK!.
HEY! BENİM GİTMEK İSTEDİĞİM YER ORASI DEĞİL. BENİ ALDATTIN!
KORKARIM ARTIK BAŞKA SEÇİM ŞANSIN YOK! DÜNYA BİZİ ORAYA GÖTÜRÜYOR...
O SIRADA OYUN DIŞINDA...
LAMA'NIN HİKAYESİNİN BİR KELİMESİNE BİLE İNANMADIM.. GERÇEKLE ALAKASI YOKTU!
AMA.. KAYBOLUYORLAR.. BU KISMI DOĞRU OLMALI!
APTAL.. BİN YIL UĞRAŞACAK DURUMDA DEĞİLİM. AMA ŞU BOYUTSAL KAPI KAPANMADAN PEŞLERİNDEN GİTMELİYİM!
SİYAH LAMA'YA ALDIRMIYORUM, AMA ROXIE İÇİN KARDEŞİNİ KURTARMALIYIM.. O ÇILGIN BUNA DEĞMESE DE..
DİĞER DÜNYA'YA ULAŞABİLİRSEM, KUNDAKÇI İLE BİRLİKTE GERİ DÖNEBİLİRİM.. YA DA ÖLÜNCEYE KADAR DENERİM!
GELECEK SAYI: OLDUKÇA FARKLI BİR ŞEY...

25¢
78
SEPT
02454
THE INVINCIBLE
IRON MAN
TM
VİETNAM'DA İNTİKAM
KORUMASIZ BİR İNTİKAMCI! DEMİR ADAM'IN GEÇMİŞİNDEKİ SIR!
GÖĞÜS PLAKAM BOZULDU... TRANSİSTÖRÜM ZAYIFLIYOR..
KAHRETSİN!

Demir Adam No:78 Copyright © 1975 by MARVEL COMICS GROUP, Marvel Entertainment Group, INC. Copyright © 1989 Bu dizinin Türkiye'de ve Türkçe konuşulan ülkelerde kitap ve dergi olarak yayın hakkı Alfa Yayıncılık Ltd Şti'ne verilmiştir.

ÜZERİNDEN ÇOK GEÇMEMİŞ GİBİ MI?...
"YOKSA GEÇMİŞ Mİ İNTİKAMCI?...
O GÜNDEN BERİ BİR ÇOK ŞEY OLDU.. KAHROLASI BİR ÇOK ŞEY!
STARK ENDÜSTRİLERİ DÜNYASI, ÜNLÜ SAVAŞ GEREÇLERİ FABRİKASINDAN BİRİ, STARK ENTERASYONAL"...
"BARIŞ KİMİN İŞİ, BASİT, TEKNOLOJİ İLE UĞRAŞAN BİRİNİN!...
YA SEN TONY STARK? BİR ZAMANLAR AMERİKA VE ANNENİN ELMALI TURTASINA BAYILIRDIN! O ZAMANDAN BERİ ELİNİ VİCDANINA KOYMADIN
"DEĞİL Mİ? DEMİR ADAM OLARAK KOMÜNİSTLERLE, KİMİN DEMOKRASİSİNE HİZMET ETTİĞİNİ SORMADAN SAVAŞTIN"...
"BİR ZAMANLAR ONLAR İÇİN KURTARDIĞIN DÜNYA'NIN NE YAPMAK NİYETİNDE OLDUĞUNU DA SORMADIN! BU SORULARI VIETNAM AKLINA GETİRDİ DEĞİL Mİ TONY?
"DEĞİL Mİ?...
"VE HANGİ HAKLA ORADA GÖREVLİYDİK?.
HEY ŞURAYA BAKIN!. KUTSAL BÖCEK! BU DEMİR ADAM
BU SORUYA CEVAP BULABİLDİKSE DE
"HALÂ KAFAMDA BAZI SORULAR VAR!

"... VE O ZAMAN MÜCADELE ETTİĞİMİZ SAVAŞIN, YA DA EN AZINDAN GİDİŞATIN YALNIŞ OLDUĞUNDAN ŞÜPHELENMEDİN Mİ?
YALNIZCA TER ASKER! VE BENİ ÖPMEYE GELİNCE...
ZIRHLI KAFA ÇOK İYİ GÖRÜNÜYORSUN, SENİ ÖPEBİLİRİM!
KULLANDIĞIN MOTOR YAĞI BİLE YURT GİBİ KOKUYOR.
"HER BİRİNDEKİ ŞÜPHE BÜYÜDÜ VE HER SEFERİNDE YÜZLERCE SAVAŞ YORGUNU ÖN CEPHE ASKERİNİN BAKIŞLARINI ÜZERİMDE YAKALADIM."
MEMLEKETTE NELER OLUP BİTİYOR DEMİR ADAM?
"DÜNYA ZİNÇİRİNDE KİM KAZANIYOR?
BÖYLE BİR SAVAŞ İÇİN SİLAH DİZAYN EDER BEN! NASIL BİRİYDİM?
AMA SON OLDUĞUMA GÖRE BAHİSLER ÜÇE İKİYDİ!
BUNA İNANMIYACAKSINIZ...
DEMİR ADAM! BURADA OLDUĞUNU SÖYLEDİLER AMA, TONY STARK YENİ OYUNCAĞINI MUAYENE İÇİN BİRİNİ YOLLAYACAĞINI SÖYLEDİ. İNANMAMIŞTIM...
DEMEK BAHSETTİĞİ SENDİN!
OH AFFET BENİ! BEN BİNBAŞI AL STARGROM, ŞİRKET YÖNETİCİSİYİM!
TANIŞTIĞIMIZA MEMNUN OLDUM, BİNBAŞI.
...STARK'A İYİLİK BORCUM VAR... BUNUN İÇİN HEPSİNE DERHAL BAKMAYI DÜŞÜNDÜM. ŞU OYUNCAK NEREDE?
"KÖTÜ BİR ADAM DEĞİL! KÖTÜ DEĞİL KESİNLİKLE..."
İŞTE ORADA DEMİR ADAM.
20 MİL UZAKLIKTAKİ BİR DÜŞMAN KAMPINDA 50 POUNDLUK BENZİN YAKABİLİR. BÜYÜK....
..GURUPLARIN VÜCUT ISISINDAKİ UYDU EMRİNDE BİR LAZER! MÜKEMMEL BİR OYUNCAKTIR!
BİLİYORUM, ÇÜNKÜ DİZAYNINI BEN YAPTIM!

OLDUKCA ETKİLEYİCİ BİN BAŞI! AMA SÖYLEDİĞİNİZ ...
"GİBİ BU OYUNCAK SAVAŞ İÇİN HAZIRLANMADI!..
OLACAK DEMİR ADAM! VE DE ÇOK YAKINDA...
"YALNIZCA CAHİL. TANRI HEPPİMİZİN YARDIMCISI OLSUN!
SAAT 5'DE ADAMLARIM DÜŞMAN BÖLGESİNE GEÇTİ VE BU POZİSYONU ALDIK!..
EMİRLERİM SÖZLÜ OLDUĞU İÇİN, KİMSE BUNA BENİM SEBEP OLDUĞUMU BİLMEYECEK DEMİR ADAM! BAŞARAMAZSAK, HAREKATIMIZ İLE İLGİLİ BİLGİYİ İNKAR EDECEK.
GÖREVİNİZ TAM OLARAK NEDİR BİNBAŞI ?
TONY STARK'IN UYDUSU BURAYA 1 MİL UZAKLIKTAKİ ORMANDA HAREKET EDEN DÜŞMAN GRUBUNU BİLDİRDİ!..
TAKVİYE KUVVETLERİ MİYDİ... BİLMİYORUZ! AMA HER NE PAHASINA OLURSA OLSUN DURDURMALARINI EMRETTİM!..
ULUSLARARASI HUKUKA KARŞI GELME PAHASINA MI?..
KOMÜNİSTLER HERGÜN ULUSLARARASI HUKUKA KARŞI GELİYORLAR, DEMİR ADAM! NİÇİN BİZ ONLARA SALDIRMAYALIM...
"ORMANDAKİ HAREKATI GÖRMEDİM...
TIPKI BU...
CRACK!
BİN BAŞI ...
"BAKMAK İÇİN DÖNDÜĞÜMDE SİLAH SESİ HALÂ KULAKLARIMDA YANKILANIYORDU...
BİN BAŞI!
AHH!

"VE KAMP HAVAYA UÇTU!.
BA-WHOOM
ENDENOZYALILAR SALDIRDI!.
SIRAYA GİRİN, ANASIZ ADAMLAR!.
SIRAYA GİRİN.
SAKİN OL, BİNBAŞI! KÖTÜ YARANDIN... NASILSIN?..
A-ADAMLARIMI GERİ... GÖTÜR DEMİR ADAM...
"İZİN VERME... UNHH!
"ÖLDÜ.
EMİNİM BİNBAŞI, KAHRAMAN OLARAK ÖLDÜN...
"AMA KİMSE BUNU BİLMEYECEK! NE EŞİN NE ÇOCUKLARIN! İSMİN YÜZ KARASI OLACAK...
"ÇÜNKÜ EMİRLERİ İZLERKEN ÖLDÜN!..
KOMÜNİSTLER GELİYOR
NE YAPACAĞIZ DEMİR ADAM?
YAPMAK?
EMİRLERE GÖRE DÜŞMANI GERİDE TUTMANIZ GEREKİR!
STARK'IN SİLAHINDAKİ HEDEF SAPTAYICI MEKANİZMAYI AYARLAYIN.
"VE ÇALIŞMASI İÇİN DUA EDİN!
"ÇALIŞMAYACAĞINA DAİR KAFAMDA HİÇ KUŞKU YOKTU...
"UYDU SILAHI HEDEFE DOĞRU KİLİTLEDİ...

"... VE MEKANİK ÖLÜM, DÜŞMAN POZİSYONUNDAKİ SİLAHLARI SUSTURDU..
KWHAM!
"... BİRBİRİ ARKASINA!
SİLAH ATEŞİ KESTİ!
ÖYLEYSE HERŞEY BİTTİ! YA DA...
"... YA DA ISI-SANDALI LAZERLER BAŞKA BİR HEDEFTE KİLİTLENDİ...
" YAKICININ PEŞİNDEKİ KİŞİ KARADAKİ BİR AVUÇ ORDUDAN DAHA" KEŞİFSEL ISI EMİSYONU PÜSKÜRTMEKTEDİR!..
DÜŞMAN UÇAKLARI!
WHOOSH!
WHOOOSH!
VE ROKETLERİN HAREKET YÖNÜNE BAKILIRSA..
... ZIRHIMIN METALİNDE KİLİTLENMİŞLER..
WHOOM!
.. BELKİ BENİ KORUYABİLİR.. BELKİ DE KORUYAMAZ! AMA GERİ PÜSKÜRTTÜĞÜ IŞIN İŞİ ÇÖZECEK!
".. YA DA, TONY STARK'IN.. BENİM.. EN SON SİLAHIMIN METALİNDE KİLİTLENDİLER..
KA-WHOM!
İKİNCİ TAHMİN DOĞRUYDU..

ROKETİN ÇİFTE.. VURUŞU ÖNÜMDE VE ALTIMDAKİ KAMPIN SİLAH DEPOSUNDA DEMİR ADAM SİZİN...
UNGGHHH--
...VE BENİM GÖZDE İNTİKAMIZ OLMAKTAN ÇIKIP BİR SANDVİÇ YAPTI...
...AYAK JETLERİ ÇALIŞMIYOR?
ONLARSIZ UÇAMAM! BAŞ AŞAĞI, TONY...
AŞAĞIYA KADAR ÇOK YOL VAR!..
GÖKYÜZÜNDEN ÖYLE GÖRÜNÜYOR...
WHUFFF!
...CENNET!...

"ÇOK, ÇOK SONRA ..."
AY YÜKSELİYOR !..
SAATLERDİR BURADA OLMALIYIM!
"ÇALILARIN ARASINDA AYAKLARIMA DOLANAN ŞEYLERİN GÖLGE Mİ YOKSA ÇALI MI OLDUĞUNU ANLAYAMADAN SENDELEDİM..."
YOLUNDA GİTMEYEN, BİRŞEYLER VAR!
DÜZENLİ NEFES ALAMIYORUM.. SANKİ ...
"BELKİ İKİSİ DE !.."
UNNGGHHH!
..HİSSEDİYORUM..
..VE BANA ÇARPTIĞINDA !..
KAHRETSİN GÖĞÜS KALKANIM HASAR GÖRMÜŞ OLMALI !..
HIZLA GÜÇ KAYBEDİYORUM.. VE ACI KENDİNİ GÖSTERMEYE BAŞLADI ...
KALBİMDE !..
"O ZAMANLARI METAL GÖĞÜS ZIRHIMDAKİ MANYETİK ALANA GÜVENİYORDUM.. VE KAMPA DOĞRU SÜRÜNÜRKEN ..."
KAMPA ULAŞMALIYIM ...

"YARDIM BULMALIYIM!..
OH TANRIM!
OHH.. TANRIM!
" YERDE YATAN ASKERLER YARDIM EDEMEZDI. O ZAMAN.. KEŞKE DOLUNAY OLMASAYDI DEDİĞİMİ HATIRLIYORUM!...
ÖLMÜŞ! HEPSİ!
SİLAHIMLA KARŞILAŞTIKLARINDA BAŞKA ŞANSLARI KALMAMIŞTI!..
"O ZAMAN DÜŞÜNECEK FAZLA VAKTİM YOKTU! ÇÜNKÜ...
UHNNHH! NEREDEYSE DERDİMİ UNUTMUŞTUM!
..VE ONLARA YARDIM ETMEK İÇİN YAKIT ÇOK GEÇ! ŞU KAMYON CEVAP OLABİLİR!
İNŞALLAH BATARYAYA BİR ŞEY OLMAMIŞTIR.. AHH..
YAŞLI AMERİKALI USULÜNÜ BİLİR! TV.'DE DEDİKLERİ GİBİ: HALA TIKIRDIYOR!

"KAMYONUN BATARYA KABLOLARININ BAĞLANTISINI KESTİM... "
BEYNİM DONUK-LAŞIYOR.. ACELE ETMELİYİM...!
BU ŞEYİN NASIL ŞARJ YAPTIĞINI TAM BİLMİYORUM...
AMA YETERLİ OLMALI...
AAGGHH!
"AYLAR ÖNCESİNDEN YERLEŞTİRİLMİŞ OLAN DÜŞMAN MAYINININ METAL PARÇALARI GİBİ GÖĞSÜM YANDI.. VE ACI BİR ÇIĞLIK ATTIM...
ZZZTTTTTT
"BU DEMİR ADAMIN BAŞLANGICIYDI! BU HAREKET NEREDEYSE SONDU!
"SONRA DA UZUN SÜRE YATMIŞ OLMALIYDIM
"ÇÜNKÜ GÖZLERİMİ AÇTIĞIMDA...
"AY BİR İKİ SAATLİĞİNE ÇEKİLMİŞ VE DOĞUDAKİ AĞAÇLARIN ÜSTÜNDE GÜN DOĞMUŞTU"...

YAŞIYOR-SUN.. İNTİKAMCI!
YAŞIYOR?
"O ZAMAN BUNUN GERÇEK ANLAMI ÜZERİNDE HİÇ DURMAMIŞTIM..
"SANIRIM YAŞAM BİZE BAHŞEDİLEN NİMETLERDEN BİRİDİR..
ASKER! HEY, ASKER?
NİYE CEVAP VERMİYORSUN?
"..ÖLÜM, ONUN NE KADAR KOLAY ELİMİZDEN ALINABİLECEĞİNİ HATIRLATANA DEK!..
OH
OH..! TANRIM!
"SANIRIM O AN BİRAZ ÇILDIRMIŞTIM.
NİYE??
NİYE BUNLAR OLDU? BURADAKİ HERKES ÖLDÜ.. ONLARA VERDİĞİM İYİ YAĞLANMIŞ BİR SAVAŞ, DAHA HIZLI BİR ÖLÜM SÖZÜ ÜZERİNE YARATTIĞIM SİLAH...
KROOM
BEN YAPTIM! BEN.. TONY STARK, PLAYBOY DAHİ...
"HEPSİ BENİM HATAM!
NE...?
PEEOOW!
PEEOOM!
"... AMA ZIRHLI SIRTIMA İŞLEYEN KÜÇÜK KURŞUN PARÇALARI BENİ HIZLA İLERİ SÜRÜKLEDİ!..

SİYAH PİJAMAN SENİ ELE VERİYOR, KOMİ-NİST!
KEMİKLERİMİ TOPLAMAYA GEL-DİN ?..
POW!
"VIET CONG'LU YALNIZCA ATEŞ EDİYORDU.. GÖZLERİ KIMILDAMIYOR, SABİT OLARAK BAKIYOR..
BLAM!
GÜZEL ATEŞİN GERİ GELİYOR, KO-MİNİST!..
WHAM!
..ÇÜNKÜ YAPA-CAĞIN SON ŞEY!..
NASIL OLDU DA BÜYÜK ÖFKEY-LE "ONA HIZLA VURUR GİBİ YAP-TIM" BİLMİYORUM..
"AMA HERNEYSE KOMÜNİSTİN HA-YATINI KURTARDI.
WHUMP!
KALK KOMÜNİST! SA-VAŞTA ÖLEN BİR İN-SANIN NEYE BEN-ZEDİĞİNİ GÖRE-CEKSİN!
SİZ KOMÜNİST-LERİN BU ÜLKEYE GETİRDİĞİ SAVAŞA YAKINDAN BAK-MANI..
"İSTİYORUM! KALK, DEDİM!
YA BAKARSIN.. YA DA...

"... VE GÖZLERİNİ AÇTI..."
LÜTFEN..?
SOLCU GENÇ ETRAFINA GÖRMEKSİZİN BAKIYORDU!..
B.. BEN ÜZGÜNÜM, OĞLUM! ACI ÇEKMİŞ, PANİĞE KAPILMIŞ VE SESİME ATEŞ ETMİŞ OLMALISIN!
ŞEN.. KÖRSÜN.
LÜTFEN..?
BİLDİĞİN TEK SÖZ BU MU?
BAŞLANGIÇ İÇİN KÖTÜ DEĞİL! HAYDİ, OĞLUM...
"... KOLLARIMA DÜŞTÜ... METALİN SOĞUK TEMASIYLA KENDİNİ GERİ ÇEKTİ..."
"AMA YÜRÜYEMEYECEK KADAR YORGUN VE HASTAYDI. KENDİNİ KOLLARIMA BIRAKTI..."
BİNBAŞI BURALARDA BÜYÜK BİR KAMPINIZ OLDUĞUNU SÖYLEMİŞTİ!
HASTAYDI.. BAKALIM SENİ EVE GÖTÜREBİLECEK MİYİM..
"VE ONU TAŞIMAYA DEVAM ETTİM..."
"AMA ORADA GERİ DÖNECEK FAZLA BİRŞEY YOKTU..."
ÖLMÜŞ! HEPSİ ÖLMÜŞ!
TOPUM DÜŞÜNDÜĞÜMDEN DE İYİ İŞ GÖRMÜŞE BENZİYOR!
EV?
DİLİMİZİ ÖĞRENİYORSUN, EVLAT!
EVET, EVDEYİZ!

SANIRIM, HER İKİ TARAFTA ONU AYNI ZAMANDA ALDI!..
SAVAŞ ÖNEMLİ DEĞİL!
"LÜTFEN. "EV?
YOK, EVLAT! ARTIK YOK!
HEPSİ BİTTİ! EV YOK! ANLADIN MI? EV... ..YOK?
YOK?
ÖYLE EVLAT! ARTIK EV YOK!
VE BENİM YÜZÜMDEN! DUYUN TANRI, YA DA ŞEYTAN YA DA CEHENNEMDE KİM VARSA DİNLESİN..
"KİMSE DUYMADI.. DUYSALAR BİLE CEVAP VERMEDİLER.."
BURADA KAL, EVLAT! YAPMAM GEREKEN BİR İŞ VAR!..
ZIRHIMDAKİ TRANSİSTÖR BİRİMLERİ BÜYÜK GÜÇE SAHİPTİR.. GERİ İTİCİ IŞINLARIM İSE BU GÜCÜN EN ÇOK YOĞUNLAŞTIĞI YERDİR..
İTİCİLER TAM GÜÇTE!..
KALBİMİ ZORLAMADAN BİRKAÇ DAKİKA DAHA DAYANABİLİRİM!
WHOOMM!

"VE DAHA ÖNCE BU GÜCÜ, MEZAR KAZMAK İÇİN HİÇ KULLANMAMIŞ-TIM!...
"VE BU SES YANIMDAKİ ÇOCUĞA YER YARILIYORMUŞ GİBİ GELMEYE BAŞLAMIŞ OLMALIYDI!
RRROOAARR!
DOĞRUYDU...

"AMA TOPRAK YIĞINI YETERLİ DEĞİL-Dİ,,"
MEZAR TAŞI-NA İHTİYACI VAR. BİR MEZAR Kİ-TABESİ!
İŞTE BÖYLE BİR ŞEY. PEŞİNDEN GE-LEN TOPRAK YIĞININ NİYE ORADA OLDUĞU-NU ANLAYACAK!
* NİYE... BELKİ BÖY-LECE BU İNSANLARIN NE İÇİN ÖLDÜKLERİNİ SORARLAR!
BUNA CEVAP OLABİLECEK TEK KELİME...
"VE BAŞKA BİR SORU!
NİÇİN?
SANIRIM BÖYLE DERLER! SANIRIM HEPSİNİ SÖYLER-LER!
ÇOCUK! DÜŞÜNME-MİŞTİM!
GÜRÜLTÜ ÖDÜ-NÜ KOPARMIŞ-TIR!
İYİ MİSİN, EVLAT?
"AMA KORKMAMIŞTI. YÜZÜNDE TUHAF BİR İFADE VARDI... BUNUN MUHTEMEL ANLAMI İSE...
EV.. TA-MAM MI?
"BARIŞTI... "

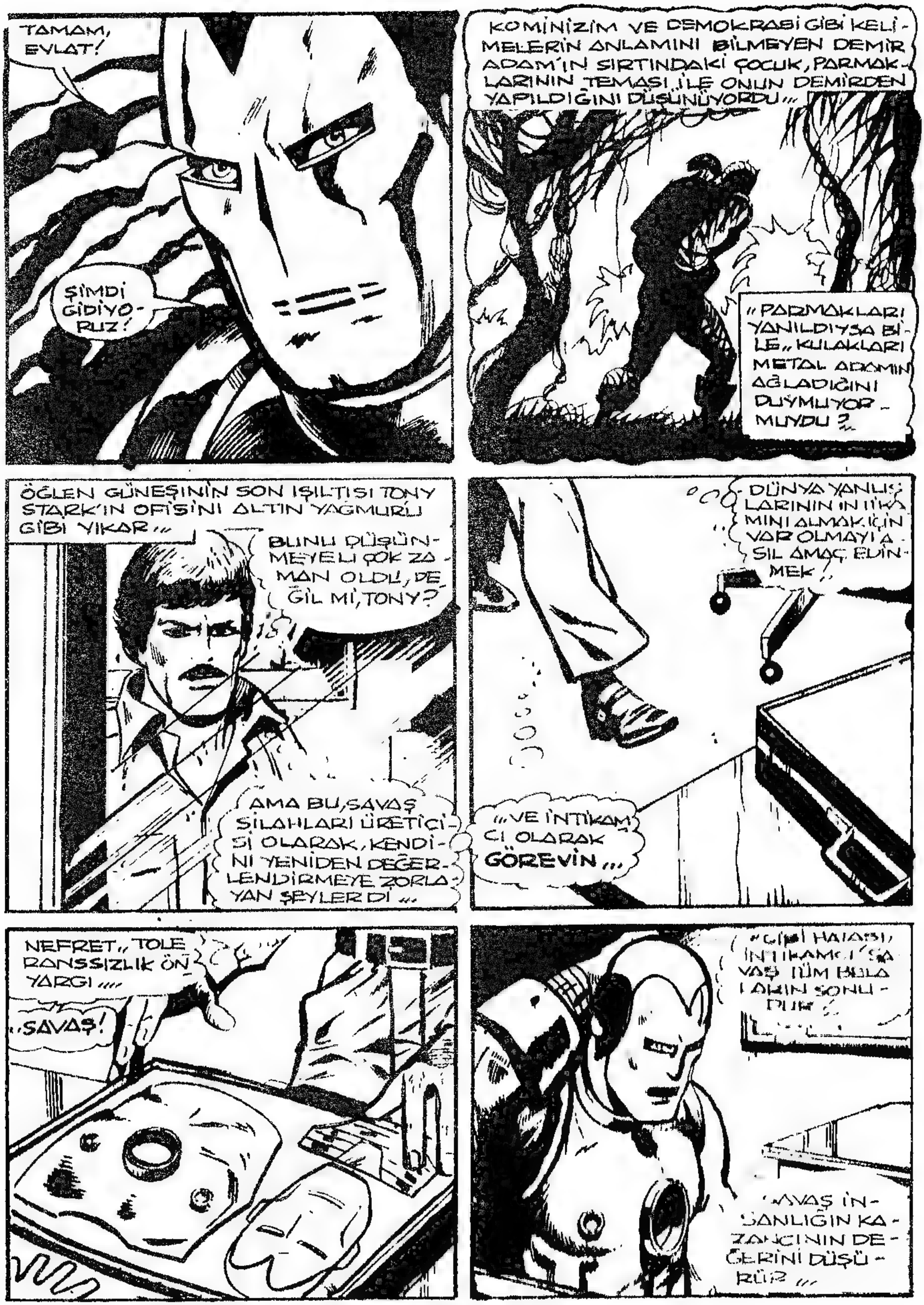
TAMAM, EVLAT!
ŞİMDİ GİDİYORUZ!
KOMİNİZİM VE DEMOKRASİ GİBİ KELİMELERİN ANLAMINI BİLMEYEN DEMİR ADAM'IN SIRTINDAKİ ÇOCUK, PARMAKLARININ TEMASI İLE ONUN DEMİRDEN YAPILDIĞINI DÜŞÜNÜYORDU...
"PARMAKLARI YANILDIYSA BİLE,, KULAKLARI METAL ADAMIN AĞLADIĞINI DUYMUYOR MUYDU ?
ÖĞLEN GÜNEŞİNİN SON IŞILTISI TONY STARK'IN OFİSİNİ ALTIN YAĞMURU GİBİ YIKAR...
BUNU DÜŞÜNMEYELİ ÇOK ZAMAN OLDU, DEĞİL Mİ, TONY?
AMA BU, SAVAŞ SİLAHLARI ÜRETİCİSİ OLARAK, KENDİNİ YENİDEN DEĞERLENDİRMEYE ZORLAYAN ŞEYLERDİ...
DÜNYA YANLIŞLARININ İNTİKAMINI ALMAK İÇİN VAR OLMAYI ASIL AMAÇ EDİNMEK!
...VE İNTİKAMCI OLARAK GÖREVİN...
NEFRET,, TOLERANSSIZLIK ÖNYARGI....
..SAVAŞ!
"GİBİ HATASI, İNTİKAMCI'SA VAŞ TÜM BELALARIN SONUDUR.
SAVAŞ İNSANLIĞIN KAZANCININ DEĞERİNİ DÜŞÜRÜR...

"VE BEN İNSAN OLAN, TONY STARK OLARAK YEMİN EDİYORUM"
"VE BEN, DEMİR ADAM GÖREVİNİ ÜSTLENEN İNTİKAMCI OLARAK...
"YAŞAMLARINI, BİR ZAMANLAR BENİM DE ÖYLE OLDUĞUM, İNSANLARIN HAYATINI ÖNEMSEMEYEN KİŞİLERDEN İNTİKAM ALMAK İÇİN YAŞAYACAĞIM"
...YA DA DENEYEREK ÖLECEĞİM!
STORY: BILL MANTLO
ART: GEORGE TUSKA
INKS: VINCE COLLETTA
LETTERING: JOHN COSTANZA
COLORING:
KENDİNİ BARIŞA ADADI....

IRON MAN
CİNAYET DAĞI'nda GECE!
BU İŞE BULAŞTIN... VE BU YÜZDEN ÖLECEKSİN!
ONU EZ, KAZAR! DOKTOR KUKARKILL'IN SON KURBANI DEMİR ADAM OLSUN!!

Demir Adam No:79 Copyright © 1975 by MARVEL COMICS GROUP, Marvel Entertainment Group, INC. Copyright © 1989 Bu dizinin Türkiye'de ve Türkçe konuşulan ülkelerde kitap ve dergi olarak yayın hakkı Alfa Yayıncılık Ltd Şti'ne verilmiştir.

SSHH!
AĞAÇLAR ŞİMŞEKLE DEVRİLİ_YOR!
KAMYONUN ÜZERİNE DÜŞÜYOR ONU DURDURABİLE_CEK BİR YOL YOK!
İNŞALLAH KİMSENİN CANI YANMA MIŞTIR!
GİDİP KAPIYI AÇMALIYIM!
İYİ MİSİNİZ?
EVET!...EN ÇOK ZARAR GÖREN Sİ. NİRLERİMİZ VE KEDİMİZ!...
TAMAM KEDİ... DEMİR ADAM BİZE YAR. DIM EDECEK!
BU ADAM BİR SÜPER KAHRAMANDIR
MODOK, KUNDAK. ÇI VE SARI PEN. ÇE GİBİ DÜNYA. YI TEHDİT EDEN. LERLE SAVAŞ. MIŞTIR.
HEPSİNDEN ÖNEMLİSİ SO. LAR ŞARJLI ZIRHLI KASLA. RINI EVRENİ KURTARMAK İÇİN İNTİKAM. CILAR ADINA KULLANMIŞTI.
İKİ BASİT ÖLÜMLÜ VE BİR EVCİL HAYVA. NA YARDIM ETMEZ Mİ?

BUNA İNANMASANIZ İYİ OLUR! BÖYLE BİR ŞEY SÜPER KAHRAMANLARA YAKIŞMAZ...
BU TEKERLEKLER BİR DAHA DÖNMEZ!
AH! OTOMATİK VİTES O KADAR KÖTÜYDÜ Kİ AŞAĞI İNERKEN 2. VİTESE KAYDI!
BU CARRIE VE BEN KEITH... HAYATTA OLDUĞUMUZA ÇOK MEMNUNUM...MADDİ ŞEYLERİ UNUTMAMAK LAZIM!
BAKIN ZERO DA BURADA...GÖRDÜĞÜNÜZ EN PARANOYAK KEDİ! SİZDEN HOŞLANDI...BU ÇOK NADİR OLUR.
BU MİNNETTARLIKLARI MAHÇUP EDİCİ BİR DURUMDU!
ZIRHLI HER ZAMAN BİR İŞ BULUP YAPAR...
DUYGUSALLIK ONA ZOR GELİR, AMA KENDİNE HEMEN BİR BULUR....
SİZİ BURADA BIRAKAMAM. AMA TAŞIYAMAM DA...YARDIM BULACAĞIM!...
TONY STARK OLARAK ARABA KİRALAYABİLİRİM!
KARARGÂHTAKİ TOPLANTIYA GEÇ KALACAĞIM, AMA BU ÖNEMLİ BİR DURUM... PEPPER'I ARAYIP ERTELETİRİM!
DÜŞÜNDÜĞÜNDEN UZUN BİR GECİKME OLABİLİR BU!

MAALESEF NELER OLACAĞINI SİZE SÖYLEYEMEYİZ...
KURTZ CAR RENTALS
BU FIRTINADA KULLANMAK İSTEDİĞİNİZDEN EMİN MİSİNİZ BAY STARK?... POLİS TÜM YOLLARIN KAPANDIĞINI SÖYLEDİ!
TEŞEKKÜRLER BAYIM AMA İŞİM ÇOK ÖNEMLİ!
İYİ BİR MOTEL TAVSİYE EDEBİLİRİM!
Hmph BÜYÜK ŞEHİR İNSANLARI! KOŞA KOŞA ÜLSERE VE KALP KRİZİNE GİDİYORLAR!
BENİ DE BERABERLERİNDE GÖTÜRÜYORLAR!
..MARY ALICE'İN SÖYLEDİĞİ TRAKTÖR BAKIM BÖLÜMÜNE GİRSEYDİM DAHA AZ YIPRANIRDIM!
TANRIM! BU, NE ŞİDDETLİ YAĞMUR!
SIRILSIKLAM OLMUŞLARDIR!
UMARIM ZATÜRRE'YE YAKALANMAMIŞLARDIR!
İŞTE ORADALAR!
BELKİ KUZEN CAREN'LE BİR HAFTA DAHA KALMALIYDIK CARRIE!
EE... DEMİR ADAM'IN SİZİN İÇİN ÇALIŞTIĞINI MI SÖYLEMİŞTİNİZ BAY STARK?
O YUMURCAĞIYLA MI? ASLA!
ZERO'YU BULAMASAYDIK AÇLIKTAN ÖLÜRDÜ!
O BENİM EE... MUHAFIZIMDIR BAYAN! İŞLERİMLE İLGİLENİP GELECEK!..

YARDIMA GELMENİZ SİZİN GİBİ BİR İŞ ADAMI İÇİN BÜYÜK FEDAKÂRLIK BAY STARK
DEMİR ADAM'A ÇOK ŞEY BORÇLUYUM...
LÜTFEN BANA TONY DEYİN!
EĞER SİZİ BU YAĞMUR DENİZİNDEN KURTARAMAZSAM BANA DENİZALTICI NAMOR DA DİYEBİLİRSİNİZ!
SİZCE BİR SAKINCASI YOKSA BİR MOTEL ARAYACAĞIM!
SÖYLEMESİ YAPMAKTAN DAHA KOLAY...
KAHRETSİN! BU DOLU OLAN BEŞİNCİ MOTEL... SEYAHAT EDEN HERKES BURAYA TOPLANMIŞ OLMALI!
BU REHBERE GÖRE TONY...
... BİR YER DAHA VAR... İSMİ... uh: "ÖLÜM DAĞI MOTELİ"
ANA YOLDAN UZAK VE BİRAZ PAHALI!
SUN-DRENCHED WESTERN PENNSYLVANIA
NEYSE Kİ PARA SORUN DEĞİL... SEÇME ŞANSIMIZ DA YOK ZATEN!...
İŞTE!... İSMİNE UYGUN BİR YER!
KORKU FİLMLERİ İÇİN YAPILMIŞ GİBİ!
BAŞKA ARABA GÖREMİYORUM. BOŞ ODA BULABİLİRİZ!...

Harrumph NORMALDE MOTELİMİZDE HAYVAN İSTEMEYİZ!
NE TİPİK BİR KOCAKARI!
AMA DIŞARDA FIRTINA VAR!
ŞŞT ZERO!
WARRROW
NEYSE BİR GECEYLE BİR ŞEY OLMAZ!
AMA VERDİĞİ ZARARDAN SORUMLU OLACAKSINIZ!
SORUMLULUĞU ÜZERİME ALIYORUM BAYAN!
ÇOK İYİ... VALİZLERİNİZİ TAŞITACAĞIM!
Of! BU GORİL HAYVANAT BAHÇESİNDEN KAÇMIŞ OLMALI!
BURADAN LÜTFEN!
BU KATTA TEK BİR BOŞ ODA VAR!
BUNUN İÇİN SİZİ YUKARI YERLEŞTİRECEĞİZ!
BAŞKA MÜŞTERİ GÖRÜNMÜYOR! ÖYLEYSE NİYE ODALAR DOLU?
BELKİ DE TAMİRAT VARDIR!
BURANIN İSMİNİ NEREDEN ALDIĞINI SÖYLER MİSİNİZ?
KORKARIM SÖYLEYEMEM BAYIM!
SANIRIM BİR ZAMANLAR BİR ÇILGIN YAŞIYORMUŞ!
BU SİZİ SIKMAMALI BAYIM!
UMARIM YERİNİZİ BEĞENİRSİNİZ
BURADA YANLIŞ BİRŞEYLER VAR... HİSSEDİYORUM!

VE... GECE...
AAAIIEEE
BİR ÇIĞLIK!
SANKİ ALT KAT-TAN... KEITH VE CARRIE'-DEN GELDİ!
KAPIM! DIŞARDAN KİLİTLENMİŞ!
PENCERE-Yİ DENEYE-YİM!
İNANILMAZ! PANJURUN ARKA-SINDA MEKANİK ÇELİK PERDE VAR... TUZAĞA DÜŞTÜM!
ŞÜPHESİZ DUVAR OLAMAZ!
İYİ Kİ BÖYLE TE-KİNSİZLİKLERE KARŞI HAZIRLIYIM
NOR-MAL GÖ-REVİNDEN ÇIK TONY STARK!
DEMİR ADAM OL!

TONY STARK'IN ODASINDA GÖRÜNMEK İSTEMİYORUM!
BUNUN İÇİN GERİ İTİCİ IŞINLARIMLA MİNİMUM GÜÇ KULLANACAĞIM!..
HIMM!... ÇELİK DÜŞÜNDÜĞÜMDEN DE KALINMIŞ! BU GÜÇ SEVİYESİNDE ONU AŞAMAM...
AMA BURAYA BAGLI OLAN ELEKTRİKLİ TEL TERTİBATINI BULDUM!..
VE KOLAYCA KOPTU!...
TANRIM! BURADA 20 BİN VOLT VAR!
ALLAHTAN LASTİK ÇİZMELERİM BENİ KORUYOR!
HAYALETTEN FARKLI ŞEYLERLE UĞRAŞTIĞIM KESİN... AMA NE ACABA?
ONU TANIYANLAR ZIRHLI KAFANIN NE KADAR TUTUCU OLDUGUNU BİLİRLER...
MESELELERİ İHTİYATLA İNCELER VE GÜCÜNÜ ETKİLİ OLABİLECEK YERLERDE KULLANIR...
AMA BİR DE ACAİP BİR YANI VARDIR Kİ ETRAFINDA BASKILARA KARŞI SONUÇ YARATMAYINCA ORTAYA ÇIKAR...
BAROOM!
VE O ZAMAN ALTIN İNTİKAMCI İLERLER!..

NEYSE Kİ KİMSE GÖRMEDİ!..
FIRTINA ÇOK GÜRÜLTÜ YAPIYOR...NEREDE OLDUKLARINI BULMAK İÇİN KULAK AMPLİFİKATÖRÜMÜ KULLANACAĞIM!
İŞTE!... ALT KATTAN GÜRÜLTÜLER GELİYOR!..
BU NOKTADA NORMAL İŞLEME TABİ KALAMAM!
GRR!
ÖLMELİ QUASOL!
AYNI FİKİRDEYİM!
İNANAMIYORUM! GECE SİNEMASINA BİRMİŞ GİBİYİM...
ÇILGIN BİLİM ADAMI, ZALİM ASİSTAN VE ESİRLER!
AMA GERÇEK BU...KEITH'LE CARRIE ZARAR GÖRMEDEN DURDURMALIYIM
EN AZINDAN İHTİYAR BİR KADIN, BİLİMCİ, DELİ...VE BU MAYMUN DA BU İNSANLAR
...ADINA BİRAZ KARMAŞIKLIĞA PARMAK BASIYOR!

PROFESÖR KURARKILL İŞİNE KARIŞANLARI BAĞIŞLAMAZ!
TEDAVİ ET YA DA ÖL DÜR!
HUH!
BU KADAR MASKARALIK YETER!
İLIMLI BİR SAĞ KROŞEM...
PLOK!
YETERLİ OLUR...
ASLA ŞAŞMAZ!
BRASH!
NE ASLA?..
EVET... ASLA DEMEK GÜÇ!
GÖRÜNÜŞÜME BAKIP YANILDIN DEMİR ADAM AMA BEN İNSAN DEĞİLİM!
PROFESÖR BENİ BİR MAYMUNUN YAŞAM GÜCÜNDEN YARATTI VE ADALE KUVVETİ VERDİ!
BEN GELECEK NESLİM... GELECEĞİN ADAMI!

EVET..KONU BOZUL-DU AMA AŞİNA GÖRÜNÜYOR!
İTİCİLERİM BİZE BİRAZ AN-TRAKT VERECEK!
ZAKK!
SÖZLERİNİN MANASINI ANLAMIYORUM!
AMA FİZİK-SEL SALDI-RIN BELİR-GİN!
YAKLAŞ-MAMI YA-VAŞLATIYOR!
AMA ÖNLE-MEYE YETERLİ DEĞİL!
..YA DA KARŞI SALDIRIMI!
SLAKK!
ŞİMDİ BANA KARŞI SAVUN-MAZISSIN!
BASH
BASH!
UMDUĞUMDAN DA KÖTÜ BİR FİLM..
UMARIM REKLAMLAR-DAN SONRA İYİ OLUR!
ÇOK BEKLE-MEYE GEREK YOK!..

NONONO! NO! NOOOOOO
ZAVALLININ NEYE DÖNÜŞTÜĞÜNÜ TAHMİN EDEBİLİRSİNİZ! ŞURADAKİ ODADA BİR SÜRÜ MAYMUN VAR...
SUSUN! DAHİLİĞİM DIŞINDA ŞEYLER KONUŞMAYIN!
EVET! BİR DAHİ! YALNIZCA SÜPER BİR BEYİN ÜÇÜNÜZÜ ORADA TUTACAK ELEKTRİK ALANINI HAZIRLAYABİLİR! SENİN BOŞUNA ÖVGÜ ALAN GÜÇLERİN BUNA...
...DAHİL DEMİR ADAM! MAYMUNLARA GELİNCE.. ONLAR YAKINDA KARDEŞLERİNİZ OLACAK!
BU BİR DELİ!
HEY!.. KEDİ.. NASIL AŞAĞI İNMİŞ? CARRIE YABANCILARI SEVMEZ DEMİŞTİ!
PANTOLONA SÜRÜNÜP STATİK KAZANIYOR!
BURAYA KEDİ!
HEY! DEFOL BURADAN!
MRROW!

AMA...
PUNK!
BENİ YEN-MEK İÇİN KA-RARLI SÖZ-LER YETMEZ!
BİLİYOR-SUN KASLI BEYİN...
AYNI FİKİRDE DE-ĞİLİM!
WHUP!

BELKİ DE ÖFKESİNİN NEDENİNİ DEMİRADAM DA BİLMİYORDU...
O SIRADA KEDİ ÖLDÜRÜCÜ BİR ÖNEM TAŞIYAN ELEKTRİK TEL BAĞLANTISINA YÖNELMİŞTİ...
BURADA BAŞKA CANAVAR YAPILMAYACAK ARTIK...BU KADININ YARATTIĞI ZAVALLI RUHLARA DUA EDİYORUM!
STARK ENTERNASYONELİNİN BÜTÜN KAYNAKLARINI BU İŞE VE QUASAR'IN EĞİTİMİNE TAHSİS EDECEĞİM...
KAFESİN BU TARAFINDA ONUN İÇİN BİR UMUT OLABİLİR!
LANET OLSUN! O DA İŞİME BURNUNU SOKAN DİĞERLERİ GİBİ!
AMA BUNUN BİR BEDELİ OLDUĞUNU ÖĞRENECEK!
MAYMUNLARIM ARKAMDA BEKLİYOR!
ONLARI DEMİR ADAMI VE ARKADAŞLARINI MAHVETMELERİ İÇİN YOLLAYACAĞIM...
BÖYLECE AKILLANIRLAR!

SONRA...
ELEKTRİK ŞARJI İÇİME İŞLİYOR.. KIPIR. DAYAMIYORUM!
BU MIRILDANMANIN ANLAMI DEMİR ADA. MIN AYILDIGINI MI GÖSTERİYOR?
İYİ FİKİR! BİZİM GİBİ SI. RADAN İNSANLAR İÇİN MANASIZ OLABİLİR AMA SEN BİR ANLAM ÇIKARABİLİRSİN!
SANIRIM ÖYLE!
PEKİ ANLAT!
NİÇİN ONA DUY. DUĞUNU AN. LATMIYOR. SUN?
ÖNCE ŞU. NU BİLMELİSİN Kİ BU KADIN TÜM EGOLARA SAHİP.. HEP KEN. DİNİ METHEDİ. YOR!
EN AZIN. DAN VAKİT GEÇER...
TÜM HİKAYEYİ DİNLEYENE KADAR BEKLE! BAYAN KURARKILL
GENETİKTE BİR DAHİ OLDU. ĞUNU İDDİA EDİYOR... BİLİM MÜESSESESİ ONA GÜLÜN. CE BAĞIMSIZ ARAŞTIRMA YAPMA. YA ZORLANDI... NE KA. DAR KORKUNÇ OLURSA OLSUN HAMLE YAPMAYA KARARLIYDI! BİR ASİSTANI...
BUNU YAPAMAZSIN PROFESÖR!... O BİR İNSANDI ONU.. MAYMUN YAPTINIZ!...
KUDRETİN BAKİ KALMASI KANUNLARI ÜZERİNDE ÇALIŞIYO. RUM...
BU MAYMUNU ZEKİ BİR İNSAN YAPMAK İÇİN YETERLİ FİZİK ENERJİSİ KAZANDIM!...
TEKRAR. LAMAK DA. HA DA İYİYE GÖTÜRÜ. YOR...
AMA BU BİR CİNAYET!
ONU BAŞ. KA BİR ŞEYE.. DÖNÜŞTÜRDÜM SADECE!...
YO YO YO!
ANLAMADI. ĞIN BELLİ!... YAKALA ONU...
SANA ENER. Jİ SAĞLAYA. CAK O!...

SONRA KEDİ SANKİ DEMİR ADAMIN NE DEMEK İSTEDİĞİNİ ANLAMIŞ GİBİ ELEKTRİK ALANINA GİRER...
ZAK!..KK!!
HERKES YERE YATSIN! BUNU AŞIYORUM!
KEDİ ALAN DENGESİNİ BOZARAK HAREKET ETMEMİ SAĞLADI!
ŞİMDİ HESAPLAŞABİLİRİZ!
ŞİMDİYE DEK DİNLEDİM... AMA ARTIK YETER!
ARTIK YENİLGİ YOK!
BONK!

HÜNER... DENEY... GÜÇ VE ADALET İLE İNSANLIK ADINA SAVAŞTIĞIMI BİLMELİSİN!
POW!
PROFESÖRÜN SANA BUNLARI MI ÖĞRETTİ?
ÖĞRET-Tİ Mİ?
ÖĞRET-Tİ Mİ?
MAYMUN ÖĞRE-NEMEYECEK KA-DAR KENDİNİ KAYBETTİ!
KEŞKE ÖĞRENE-BİLSEYDİ!
ZAK!
AMA YARATICISI BAŞKA DAHİYANE FİKİRLERE KAPIL-MADAN EVİNİ YERLE BİR ET-MELİYİM!
BU SİNİR NİYE?..YAL-NIZCA İŞ-LERİN TERS GİTMESİNE GÖSTER-DİĞİ TEP-Kİ Mİ?..
YOKSA İNSANLIK DOĞASININ NASIL YARATILDIĞINA GÖSTERİLEN KIZGINLIK MI?..

O SIRADA BAĞLANTI KABLOLARI İLE AÇILAN KAPI...
LABORATUVARA AÇILACAĞI YERDE KONTROL ODASINA AÇILIR...
ARRRRRRR
VE TÜR HAKİMİ VAHŞİCE YOK EDİLİR...
PROFESÖR YARDIMCILARINA SESLENİR AMA BENZERLİĞİ AYIRT EDEMEZ...
NONONOOOO
DEMİR ADAMIN MAYMUNLARI KAFESE KAPATMASI 18 DAKİKASINI ALIR...
ANLAMADIĞIM ŞEY KEDİNİN İŞE KARIŞARAK KURARKILL'İN DÜŞÜŞÜ!
AŞAĞIYA İNEREK
Bizi TUZAKTAN KURTARDI...
VE TELLERİ KOPARDI!
SANKİ ZERO BUNLARI KASTEN YAPTI...
AMA TABİİ BU SAÇMA!
MRROW
Gelecek Sayı KUNDAKÇI ve SİYAH LAMA'nın GERÇEK ORİJİNİ Söz veriyoruz!

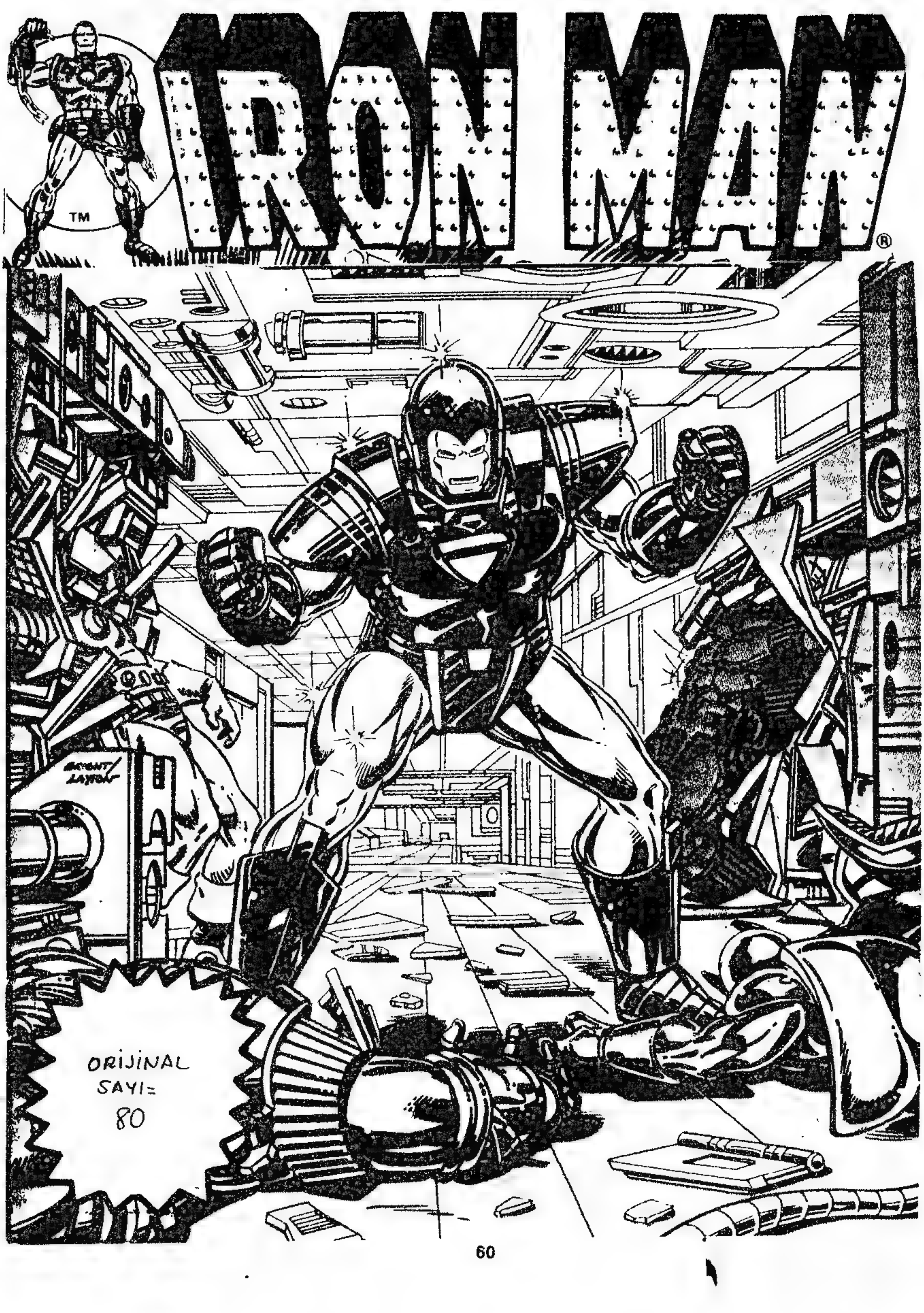
IRON MAN
TM
ORIJINAL
SAYI=
80

Olağanüstü bir mucit olan milyoner sanayici TONY STARK kendisine güneş enerjisiyle çalışan demir bir zırh yaptı ve dünyanın en büyük savaşan insan silahı haline geldi: DEMİR ADAM

Stan Lee PRESENTS: THE INVINCIBLE IRON MAN™

ÇILDIRTAN GÖREV

Demir Adam No:80 Copyright © 1975 by MARVEL COMICS GROUP, Marvel Entertainment Group, INC. Copyright © 1989 Bu dizinin Türkiye'de ve Türkçe konuşulan ülkelerde kitap ve dergi olarak yayın hakkı Alfa Yayıncılık Ltd. Şti'ne verilmiştir.

ASLINDA BU İLGİNÇ SERÜVEN, UZUN SÜRE ÖNCE...
BAŞSUBAYIN SARIPENÇEYİ BİR ÖLÜM SAVAŞINA SOKMASIYLA...
VE SONUNDA SADECE BİR ROBOTLA SAVAŞTIĞI NI ANLAMASIYLA BAŞLAMIŞTI...
BU ROBOT BAŞSUBAYIN ÖLÜMÜNE NEDEN OLMUŞTU...
* IRON MAN # 70 -- MARV.
DEMİR ADAM PENÇENİN SAVUNMA MEKANİZMALARINI BOZMAYA ÇALIŞMIŞTI...
SONUÇ: SARI PENÇE YOK!...
BÜYÜK BİR ÇIKMAZ...
ARDINDAN SÜPER CANİLERİN SAVAŞI YÖN DEĞİŞTİRDİ. DEMİRADAM DÜŞÜNEN'İN KONTROLÜNE GİRMİŞ VE MODOK'LA SAVAŞMIŞTI.
MODOK DEMİR ADAMI KONTROL ALTINA ALDIĞINI SANMIŞTI...
BÖYLECE ONUN İSTEDİKLERİNİ YAPAN BİR ANDROİD ROLÜ OYNADIM.
BU DA ZAFER SARHOŞLUĞU İÇİNDEKİ SARI PENÇEYİ HAYAL KIRIKLIĞINA UĞRATTI...
BU ARADA GERÇEK DEMİR ADAM OLARAK DÜŞÜNEN VE YARATIKLARINI ETKİSİZ HALE GETİRDİM...
* I. M. # 77 -- M.W.
SON OLARAK TA SARI PENÇE'Yİ MAĞLUP ETTİM...
ANCAK BU ZORLU MÜCADELELER ALTIN İNTİKAM SAVAŞÇIMIZI GÜÇSÜZ DURUMDA BIRAKTI.
BÖYLECE KUNDAKÇI İÇİN KOLAY BİR AV HALİNE GELDİ...
* I.M. # 77 -- M.W.

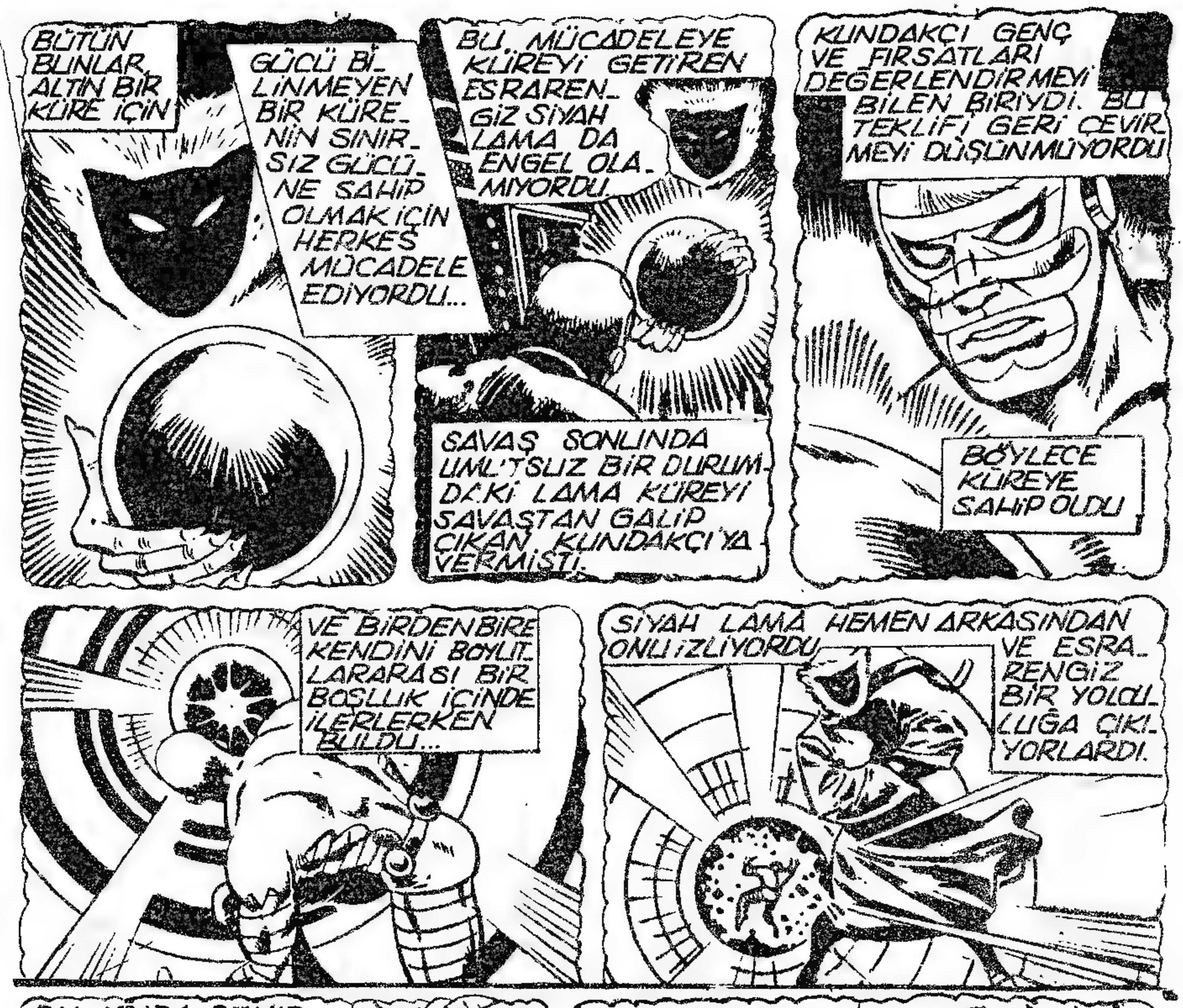

BÜTÜN BUNLAR ALTIN BİR KÜRE İÇİN
GÜCÜ Bİ-LİNMEYEN BİR KÜRE-NİN SINIR-SIZ GÜCÜ-NE SAHİP OLMAK İÇİN HERKES MÜCADELE EDİYORDU...
BU MÜCADELEYE KÜREYİ GETİREN ESRAREN-GİZ SİYAH LAMA DA ENGEL OLA-MIYORDU
SAVAŞ SONUNDA UMUTSUZ BİR DURUM-DAKİ LAMA KÜREYİ SAVAŞTAN GALİP ÇIKAN KUNDAKÇI'YA VERMİŞTİ.
KUNDAKÇI GENÇ VE FIRSATLARI DEĞERLENDİRMEYİ BİLEN BİRİYDİ. BU TEKLİFİ GERİ ÇEVİR-MEYİ DÜŞÜNMÜYORDU
BÖYLECE KÜREYE SAHİP OLDU
VE BİRDENBİRE KENDİNİ BOYUT-LARARASI BİR BOŞLUK İÇİNDE İLERLERKEN BULDU...
SİYAH LAMA HEMEN ARKASINDAN ONU İZLİYORDU
VE ESRA-RENGİZ BİR YOLCU-LUĞA ÇIKI-YORLARDI.
BU ARADA DEMİR ADAM KENDİNİ TO-PARLAMAYA BAŞLA-MIŞ VE BU OLAYA ŞA-HİT OL-MUŞTU.
KUNDAKÇI'NIN KIZKARDEŞİ ROXIE GILBERT'E VERDİĞİ SÖZÜ TUTA-RAK AĞABEYİNİ GERİ GETİRMEK İÇİN PEŞLERİNE DÜŞER...
VE HIZLA KAPA-NAN AÇIKLI-ĞIN İÇİNE ATLAR... GİDECEĞİ YERİN...
...NE OLDUĞUNU BİLMEDEN!
İLGİNÇ SERÜVEN DAHA YENİ BAŞLI-YOR... DİKKATLİ OKUYUN!

Birinci Bölüm
BURASI DÜNYA AMA HERŞEY ÇOK FARKLI...
KUZEY AMERİKA KITASI BİRKAÇ BÜYÜK DEVLET YERİNE BİR ÇOK BAĞIMSIZ KÜÇÜK DEVLETTEN OLUŞMAKTADIR.
BURASI İNGİLİZ MO-NARŞİSİYLE YÖNETİLEN BÜYÜK RAPID KRALLIĞI.. KRALLIĞI YÖNETEN PREN-SES SUSAN MENOMONEE DEVLETİNİN KABİLELER KU-RULU İLE GÖRÜŞMEKTEDİR.
YANINDA DANIŞMAN-LARI BARON VE BA-RONES ROCKLER YER ALMAKTADIR...
YENİ İSKOÇYA'NIN BÜ-YÜKELÇİSİ SARAYDAKİ DİĞER YETKİLİLER GİBİ GELENEKSEL TEMSİLCİLER İLE BİRLİKTE PRENSESİN GÖRÜŞMELERİ BAŞLATMASINI BEKLE-MEKTEDİR... ANCAK PRENSES...
...DÜŞÜNCELERE DALDI-ĞINDAN BUNUN FAR-KINDA DEĞİLDİR...
NELER OLUYOR? BİRDEN ALTIN BİR KÜRE ÇIK-TI!
MİNNESOTA HÜKÜM-DARI NORTON'UN İL-GİSİ OLABİLİR Mİ?
BELKİ... KÜREDEN BİR ADAM ÇIKIYOR...
HEY!.. BEN BURA-DAYIM... BU-RASI HER NERESİ İSE...

KENDİNİ TANIT YABANCI...
YOKSA SENİ ÖLDÜRÜRÜZ!
BUNU SİYAH LAMA'YA SORUN! BENİ O GETİRDİ!
SİYAH LAMA MI?... HAYIR... OLAMAZ!
AMA OLDU BARON... BABAM KRAL JERALD GERİ DÖNDÜ!...
TAHTI İÇİN... HERŞEY DÜZELECEK!
YO! HAYIR, BU HERŞEYİ DEĞİŞTİRİR!
TAM PRENSESİ AVUCUMUN İÇİNE ALMIŞKEN KRAL DÖNÜYOR...
ÖYLEYSE KRALLIĞA ZORLA SAHİP OLMALIYIM!
ŞANSIMA MUHAFIZLAR BENİM ELİMDE!...
NE?
İKİSİNİ DE ÖLDÜRÜN!
BENİ KİMSE ÖLDÜREMEZ!
KRALLIĞIN EN ZENGİN ADAMI OLMAK SANA YETMEDİ DEĞİL Mİ ROCKLER?
BUNA RAĞMEN BANA İHANET ETTİN!
BURADA OLUP BİTENLERİ ANLAMIYORUM!
AMA KÖTÜ NİYETLE YAKLAŞILDIĞINI HEMEN ANLARIM!

VE O ZAMAN DA ELİM KOLUM BAĞLI OTURAMAM!
BENİ TAKİP EDEN HERKES ÖLÜR!
AYNI ANDA DEMİR ADAM BOYUTLARARASI YOLCULUĞUNU TAMAMLAR...
VE HİÇ TANIMADIĞI DÜNYAYA AYAK BASAR...
KRALIN İSTİLACISINA, ÖLÜM... ÖLDÜRÜN ONU!
İSTİLACI? KRAL?
BURADA OLUP BİTENDEN HABERİM YOK!
...AMA GÖRÜNÜRDE KUNDAKÇI VE BANA SALDIRIYORLAR!...
UZAKLAŞTIRICI IŞINLARIM BİZİ BİR SÜRE İDARE EDEBİLİR!...

SENİNLE AYNI TARAFTA SAVAŞACAĞIM AKLIMIN UCUNDAN GEÇMEZDİ...
...
OLUP BİTENLERİ ANLAYANA KADAR BİRBİRİMİZE KATLANMAK ZORUNDAYIZ!
SEN VE SAÇMA SAPAN KONUŞMALARIN!...
EN İYİ TOPLULUK ÖLÜ BİR TOPLULUKTUR... ÖZELLİKLE SANA KARŞI SAVAŞIYORSA ...VE BUNLAR DA ONU YAPIYOR!...

HEY!.. ONLARI PARÇALIYORSUN
NE YANİ ONLARLA OYUN OYNAYACAK HALİM YOK!...

HİÇ DEĞİŞMEMİŞSİN... İNSANLARA EZİYET EDİP ÖLDÜRÜYORSUN.. MERHAMET DUYGUN KÖRELMİŞ!
ONU VURMAMI ENGELLEDİN!
ELBETTE ÖLDÜRMEN GEREKSİZ!

ONLARI DURDUR-MANIN DAHA KOLAY BİR YOLUNU BULACA-ĞIMIZA EMİNİM!
HAKLISIN TAŞKAFA! SEN APTALCA TAVSİYELERDE BULUNURKEN
ONLAR BİZE SÜR-PRİZ HAZIR-LADILAR...
HEMEN KAÇ APTAL!
KAHRAMANI-MIZIN ETRAFI ÇEVRİLİ...NE YAPMALI? NE-REYE GİTMELİ?
ŞAŞIRDILAR!... KÜÇÜK SİLAHLAR-LA ATEŞ ETMEYE DEVAM EDİN...YOK EDİCİMİZ YÜKLE-NENE KADAR!

BAŞIMIZ DERTTE... NEREDEYSE TÜM GÜCÜMÜ KULLANDIM VE...
HEY!
DUVARDA GİZLİ BİR KAPI VARMIŞ.. GİZLİ DOSTUMUZUN ZAMANLAMASI ÇOK İYİ!..
BU KORİDORDAN GEÇMELİYİZ!..
KAPI TAM ZAMANINDA KAPANDI! TAKİP EDEMEZLER!
HER ŞEY İYİ GÜZEL DE NEREDE OLDUĞUMUZU VE BİZE KİMİN YARDIM ETTİĞİNİ BİLMİYORUZ..
KAPIYI SİZE BEN AÇTIM!
BİR KADIN SESİ!..
KAPIYI AÇAN BENDİM!
BİR DAKİKA... SEN.. BU ÜLKENİN PRENSESİ DEĞİL MİSİN? O ZAMAN...
EVET! SİYAH LAMA DA SENİN YANINDA!
BİR ÖLÜM TUZAĞINDAN KURTULUP, YENİSİNE GİRDİK!...
HAYIR DEMİR ADAM!
BEN SENİN YANINDAYIM!

İkinci Bölüm
NE DEDİN ?...
O KADAR YOL GELDİKTEN SONRA AZ KALSIN ÖLDÜRÜLÜYORDUM... SÖYLEYECEKLERİNİN HİÇBİRİNE İNANMAYACAĞIM
KAPA ÇENENİ KUNDAKÇI! BİRAZ BEKLE HERŞEYİ AÇIKLAYACAĞIM!
UMARIM HAYAT SİGORTANI YAPTIRMIŞSINDIR!
GERÇEĞİ ANLATACAĞIMA DAİR BANA GÜVENEBİLİRSİNİZ...
SİZ DE BENİM KENDİMİ KONTROL EDEMEDİĞİMİ ANLAMIŞSINIZDIR. BEYİN FONKSİYONLARIM BOZULMAKTA...
ÇILGIN STARK... BU DELİRMİŞ_DELİRMİŞ... ONA GÜVENMİYORUM_GÜVENMİYORUM
TEKRAR EDER MİSİN BAYIM? YANLIŞ ANLADIM GALİBA!
GERÇEKTEN SANA İNANIP YARDIM EDECEĞİMİZİ Mİ SANIYORSUN?
BU BİR TAHMİN DEĞİL DEMİR ADAM... OLSA DA BİRŞEY DEĞİŞMEZ!
YARDIMINIZI İSTİYORUM VE KARŞILIĞINI FAZLASIYLA ALACAKSINIZ...
BURADAN ÇOK ZENGİN AYRILABİLİRSİNİZ!
İKİ FARKLI BEYİN BU TEKLİFİ DEĞERLENDİRMEKTEDİR.
HIMM! İŞTE ŞİMDİ BENİM DİLİMDEN KONUŞUYOR! BU İŞİME YARAYABİLİR!
PARAYA İHTİYACIM YOK TONY STARK'IN BEŞ YAŞAMI BOYUNCA YETECEK KADAR PARAM VAR!

HERŞEY KRALIN ZORLA TAHTTAN İNDİRİLMESİYLE BAŞLADI. BUNA NEDEN OLARAK UYGUNSUZ DAVRANIŞLARI GÖSTERİLDİ...
BU YÜZDEN ONA EN YAKIN KUMANDAN OLAN BEN BİR ANDA TAHTA ÇIKARILIP, KRAL İLAN EDİLDİM...
AMA YAŞADIĞIM EZİYET VE ÇEKTİĞİM ACILAR YÜZÜNDEN BU SORUMLULUĞU TAŞIYAMAYACAĞIMI ANLADIM...
VE BURADAN AYRILMAYA KARAR VERDİM... AMA TAHTTAN İNMEM İMKANSIZDI.
BU SORUNU KISA SÜREDE BOYUTLARARASI BİR TAŞIYICI KULLANARAK ÇÖZDÜM VE TEHLİKELİ BİR YOLCULUĞA ÇIKTIM...
BU TAŞIYICIYI KULLANARAK DÜNYANIZA GELDİM... ZAMANA İHTİYACIM VARDI. BU YÜZDEN MEDİDATÖR KİMLİĞİNE BÜRÜNDÜM.
ANCAK TAŞIYICININ YAN ETKİLERİ VARDI...
VE YAVAŞ YAVAŞ ÇILDIRMAYA BAŞLADIĞIMI ANLADIM...
BU ÇILGINLIK NÖBETLERİ ZAMANLA ŞİDDETLENDİ VE BENDEN BAŞKALARINA DA BULAŞMAYA BAŞLADI. BU SİZE DE YAVAŞ YAVAŞ BULAŞTI...
BU NÖBETLER SIRASINDA EVRENİN BÜTÜN BOYUTLARI ARASINDA KESİN BİR MADDESEL DENGE OLMASI GEREKTİĞİNİ ANLADIM...
SİZİN BOYUTLARINIZA GELEREK İSTEMEDEN BU DENGEYİ BOZMUŞTUM. VE BENİ ETKİLEMEYE BAŞLAMIŞTI.
SONUÇ SON DERECE AÇIKTI... DÜNYANIZDAN NE KADAR ÇABUK UZAKLAŞIRSAM O KADAR ÇABUK DÜZELECEKTİM

BU HASTALIK BANA BULAŞMIŞTI VE HASTALIĞIN BÜTÜN DÜNYAYA BULAŞMASI AN MESELESİYDİ. KENDİ DÜNYAMA DÖNEMEZSEM YERİME GEÇECEK BİRİNİ BULMALIYDIM...
BUNUN İÇİN BU SORUMLULUĞU TAŞIYACAK VE ÜLKEYİ YÖNETEBİLECEK OLAN BİRİNE İHTİYACIM VARDI...
BU KİŞİYİ ÖNCE EĞİTMELİ SONRA DA ONA DÜNYAMIN GENİŞ BİLGİ EVRENİNİ TANITMALIYDIM...
BU KİŞİ ATEŞİN OĞLU RAGA'YDI...
ANCAK BAŞARILI OLAMAYINCA BENİ ÇOK ŞAŞIRTAN BİR PLAN YAPTI...
BU YÜZDEN TÜM SÜPER-CANİLER ARASINDA BİR SAVAŞ TASARLAYIP YÜRÜRLÜĞE KOYDUK...
BÜTÜNLÜĞÜNÜ KAYBETMİŞ AKLIM NELER YARATMIŞTI...
NELER Mİ? HEM BENİM YERİME, HEM DE KIZIMIN YERİNE GEÇECEK BİRİLERİNİ BULMUŞTUM. KIZIMLA BÖYLECE TANIŞTIN DEMİR ADAM...
GÖRÜYORSUN Kİ BEYNİMİ ALT-ÜST EDEN GÜÇ...
...BENİ BEYNİMİN İÇİNE HAPSETTİ... VE KENDİ BAŞIMA BU DURUMDAN KURTULAMADIM
BU ÇILGIN MÜCADELEYİ BEN TASARLAMIŞTIM VE BU SAVAŞ BİTTİĞİ ZAMAN KİMİN KAZANDIĞI UMURUMDA DEĞİLDİ!
ANCAK BÖYLECE KENDİ DÜNYAMA DÖNEBİLDİM VE BÖYLECE SAĞLIĞIMA KAVUŞTUM
BU ADAM ZIRVALIYOR!

YANİ HERŞEY BUNUN İÇİNDİ!
HEPSİNİ...
BÜTÜN MÜCADELELERİ...
TÜKENMEK BİLMEYEN SAVAŞLAR...
HEPSİ SADECE SEN DEN ÖZÜR DİLEMEK İÇİN MİYDİ?
KISA BİR SESSİZLİK VE...
BİLİYORUM... İNANMAK GÜÇ...
AMA SÖYLEYECEK LERİM BU KADAR!

BİR ÖZÜR DİLEMEKLE BU KONUYU KOLAY KOLAY KAPATAMAZSIN!
BİZE BAHSETTİĞİN KRALLIĞINDAN BİR BÖLÜM VERMEYE NE DERSİN ?
YOKSA BARONUN BAŞLATTIĞI AYAKLANMAYA KATILIRIM!
AFFEDERSİN AHBAP AMA BENİM SENDEN AYRILMAYA NİYETİM YOK!
SEN FAZLA OLMAYA BAŞLADIN KONSERVE KAFA! İSTEDİĞİMİ YAPARIM...
SEN BURAYA GELMEDEN ÖNCE GÜCÜNÜ TÜKETMİŞTİN! AMA BEN HALA BÜTÜN GÜCÜME SAHİBİM!
NEDENSE LİKALALIĞIN BENİ SIKMAYA BAŞLADI!
ŞİMDİ BİR ÇIKIŞ YAPMANIN TAM ZAMANI!
GELECEKTE BENİM OLACAK KRALLIĞI TANIMALIYIM
BURADAKİ GÜÇ KAYNAKLARI DÜNYAMA DÖNMEMİ KOLAYLAŞTIRACAK!
ÇOK GÜÇSÜZÜM DURDURAMIYORUM
İYİ MİSİN? BİR AN ÖLDÜĞÜNÜ SANDIM!
GÜÇSÜZLÜM TEKRAR YÜKLENMEM ZAMAN ALACAK AMA ÖLMEDİM! BUNU KUNDAKÇI DA ÖĞRENECEK!
ŞU ANDA ONA BU GÖREVİN TEHLİKELERİNİ ANLATAMAM! HERŞEY MAHVOLUR!

KRALI HUZURSUZ EDEN ŞEY NEDİR?.. ŞİMDİ OLAYLARI ANLAYABİLMEK İÇİN SARAYDAKİ ENTRİKALARA BİR GÖZ ATALIM...
BARONES ROCKLER'İ UNUTMADIĞINIZA EMİNİZ...
APTAL HOCAM AYAKLANMA HAZIRLIKLARINI YAPARKEN...
BÜTÜN DİKKATLERİ ÜZERİNE TOPLUYOR.!
BÖYLECE BEN KRALI TAHTTAN İNDİRMEK İÇİN GİZLİ HAZIRLIKLARIMI SÜRDÜRÜYORUM.!
BU KRALLIK YARINA KADAR BENİM OLACAK... EVET?
HERŞEY İSTEDİĞİNİZ GİBİ.!..
SENİN GİBİ BÜYÜK BİR MUCİT BENİM İÇİN ÇALIŞTIKTAN SONRA SORUN ÇIKMAZ!
ANCAK REKABETİ UNUTMAMALIYIZ BARONES.!..
BU REKABET BİLİMSEL GELİŞMELERİN OLUŞMASINI SAĞLAMIŞ VE MİLLETLERARASINDA SÜREKLİ BİR YARIŞI ŞİDDETLENDİRMİŞTİR.!
SENİN YARATICI GÜÇLERİN BU REKABETİN ÜSTESİNDEN GELİR DEĞİL Mİ PROFESÖR?
BİZİM DÜNYAMIZDAKİ REKABETTEN DAHA BÜYÜK BİR REKABET
PEKALA BAYAN! BU KADAR AÇIKLAMA YETER! İŞİMİZE BAKALIM. KRALIN YERİNİ TESBİT ETTİM!
KRALIN YENİ DOSTUNU TANIMAMAMIZA RAĞMEN NULATRON ROBOTLARIM ÜSTESİNDEN GELİRLER.!
HAREKETE GEÇİN!
NUL 1 HAZIR.!
NUL 2 HAZIR!
NUL 3 HAZIR!
NUL 4 HAZIR!
HIZLA HAREKETE GEÇERLER

VE KISA BİR SÜRE SONRA...
BARON YERİMİZİ TESPİTETTİ VE SALDIRIYOR!..
BİZİ SAVUNABİLİR MİSİN DE-MİR ADAM?
DAHA FAZLA...FAZLA...NE-DEN DURMUYOR..
WUNK!
UH! BİR AN İÇİN GÖZLERİM KARARDI!
ÇOK SERT VURDU!...
AMA BU BENİ DURDU-RAMAZ!
YENİDEN YÜKLE-NEBİLMEK İÇİN KISA BİR ZAMANIM OLDU!
SANIRIM BİR SÜRE İDARE EDE-BİLİRİM!..

KLOP!
UH! BUNU GÖRMEMİŞTİM!
ONLARA OYALAMAK BANA BİRŞEY KAZANDIRMAYACAK!
BÜTÜN GÜCÜMÜ KULLANMALIYIM!
BU SON ŞANSIM...UMARIM İŞE YARAR!
ZRASH!
TONY BAZEN CANINI BOŞ YERE ÜZÜYORSUN!
PEKALÂ BİR SORUNU HALLETTİK... AMA DİĞER SORUNLAR İÇİN GÜCÜM KALMADI!
YERİMİZİ DEĞİŞTİRİRSEK BÖYLE SÜRPRİZLERLE KARŞILAŞMAYIZ!

Gelecek Sayı

AKIL ejderhalarının SAVAŞI

İLHAN YILMAZ
İZMİT
İlhan

İLHAN YILMAZ
İZMİT
İlhan

CAPTAİN
AMERİCA

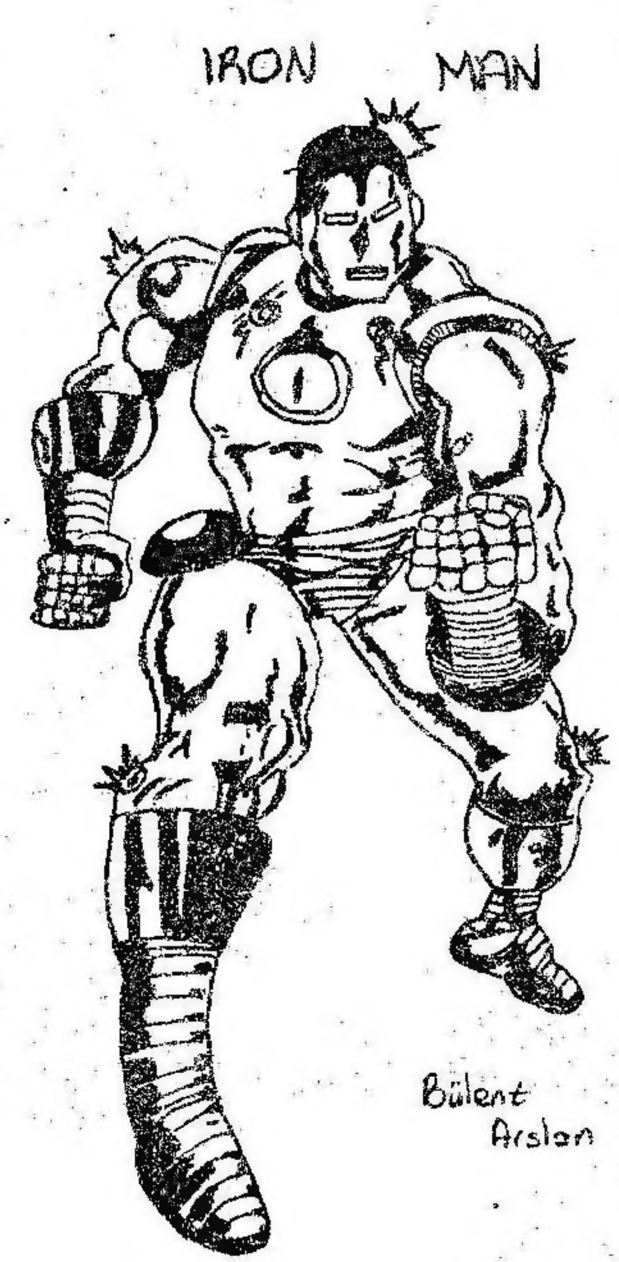

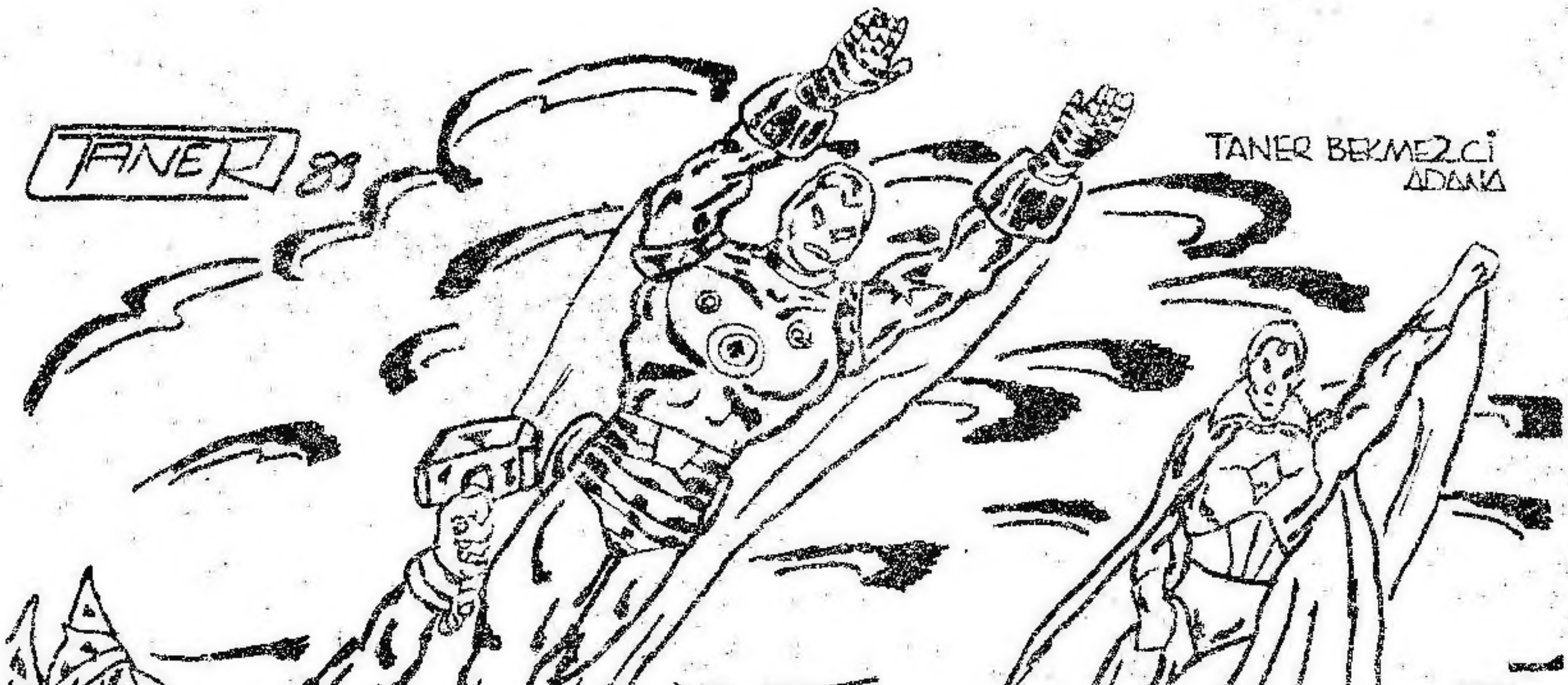

Alfa Yayıncılık ve Pazarlama Limited Şirketi adına Sahibi: M.Turgut Sağıroğlu
Müessese ve Yazıişleri Md.: Gül Feride Sağıroğlu
Yönetim Yeri: Ayazpaşa, Sulakçeşme Sokak, No: 10 Taksim-İstanbul. Tel: 151 63 51-52
Genel Dağıtım Hürriyet Holding A.Ş., Onbeş günde bir çıkar.
Kapak Baskı: Ziya Ofset Tel: 526 97 40 İç Baskı: Taşangil Ofset: 527 58 90

TENEKE-KAFA

SEVGİLİ OKUYUCULARIMIZ:

Demir adam TENEKE KAFA
sayfalarına gönderdiğiniz
övgü ve eleştiri dolu mek-
tuplara teşekkürler.Amacı-
mız ALFA YAYINLARI olarak
sizlere kaliteli çizgi ro-
man sunabilmek.Demir Adam'ı
beğendiyseniz ne mutlu bi-
ze! Sözü uzatmadan okuyucu
mektuplarına geçelim.Selam-
lar ALFA

Sayın Erdal Çakıcıoğlu;

Uzunca bir aradan sonra
yazdığım bu mektubumda
yeni yayınlarınızı eleş-
tirmek istiyorum:Demir A-
dam'ın yayınlanması her
şeyden önce bir süredir
varolan çizgi roman açığı
nı kapatması açısından ö-
nemliydi.Çünkü Conan dı-
şında yayınlanan diğer
Marvel'lerin hepsi ya
cilt,ya da tekrardı.Yanı
sıra,daha öncede yayınlan
mışolduğundan kaldığı yer
den devam etmenizde konu
bütünlüğü açısından olum
lu bir sonuç yarattı.Kapa
ğının oldukça çekici cilt
lenmesinin de tatmin edi-
ci olduğunu ayrıca belirt
mek isterim.Tek zayıf ta-
rafı orijinal kapakları
yerine derginin içinde alı
nan parçaların kullanıl-
mış olması.Yağmacı Conan
özellikle kapağıyla dik-
kat çekiyor.Sanırım şu a-
na dek yayınlanmış en gü-
zel kapaklı dergi.Konusu
da oldukça iyi.Kalitesiy-
le kıyaslanınca fiyatı da
uygun.İkinci sayısını sa-
bırsızlıkla bekliyorum.
Örümcek Adam Boyama Kita
bı çocukları(aldığıma gö-
re galiba bende biraz ço-
cuğum) yönelik olarak ha-
zırlandığı göz önüne alı-
nırsa,hem çizgi romanı
sevdirmek hem de çizmeye
teşvik etmek amacını taşı
yor.Tek hata hikayede adı
geçen "Gren Goblin"in Ye-
şil cin olarak değil de
"yeşil Goblin olarak ter-
cüme edilmesi.Bu durumda
"Goblin Güçleri"kavramı
hiçbir anlam taşımıyor.
Ayrıca Conan 136'nın kapa-
ğı da çok canlı ve etki-
leyici,tabii içindekiler
de.Fazla uzatmak isteme-
diğimden,son olarak şunu
söyleyeyim:Alfa Türkiye'
de gerek okuyucularıyla
kurduğu diyalog,gerekse
devamlı artan kalitesiyle
adına yaraşır bir şekilde
ilerliyor.
saygı ve sevgilerimle,

Kosta CERAN
Yıldız Apt.162/3Meşruti-
yet Caddesi
şişhane - İSTANBUL

Sevgili Kosta;

Bu kadar eleştiriye ne di-
yelim!Bir çoğunda haklısın,
bu kadar dikkatli bir oku-
yucumuz olduğu için sevin-
dik.Alfa için düşüncelerine
teşekkür ederiz.Sevgiler,
ALFA

Sayın Alfa Yetkilileri;

Ben uzun zamandır yayınla
rınızı beğenerek okumak-
tayım.Sizlere geç te olsa
bize bu gibi yayınları o-
kumayı sağladığınız için
teşekkür ederim.son ola-
rak çıkardığınız Demir A-
dam'ı bayilerde görünce
çok sevindim.Demir Adam'ın
Marvel Yayınları tarafın-
dan çıkarılan ilk dört sa
yısını almış ve çok beğen
miştim,ancak bildiğiniz
gibi yayını kestiler.Si-
zin yayınlarınızda böyle
aksaklıklar yapmayacağı-
nıza inanıyorum.Ayrıca si
ze birkaç sorum olacak.1
Marvel Yayınevi kapandı-
mı? 2-Eğer kapandıysa De-
mir Adam'ı çıkardığınız
gibi diğer yayınları da
çıkarmayı düşünüyor musu
nuz? 3-K.A'nın yeni sayı-
ları ciltler tamamlandık
tan sonra mı yayınlanmaya
başlayacak.4-Bana da bro-
şür gönderir misiniz? Ay-
rıca bir de Demir Adam
resmini gönderiyorum,ya-
yınlarsanız sevinirim.

Bülent Arslan
Bayındırlık Ve İskan Müd.
KAYSERİ

Sevgili Bülent;

1-Sanıyoruz yeni yayın çı-
kartmıyorlar.2-Bunu zaman
ve şartlar ortaya koyacak.
3-Evet. 4- Gönderildi.5-
Yayınlıyoruz.Sevgiler,
ALFA

Sevgili Erdal Ağabey;

Size tamamen kendi hayal
gücü ile çizdiğim bir res-
mi gönderiyorum.Çinileme-
mi geliştirmek için uğraş
tım,Demir Adam'da yayınla
manızı rica ediyorum.Şim-
diden teşekkürler.

Aşkın GÜNGÖR
Dörtyol Güzelyol sokak
No:12 Gaziosmanpaşa
İSTANBUL

Sevgili Aşkın;

Resmini yayınlıyoruz,başa-
rılar diliyoruz.
ALFA

Sayın Erdal Çakıcıoğlu;

Mekubumu büyük bir sevinç içinde kaleme aldım.Sevin cimin sebebide sizin güzel sürprizleriniz.Demir Adam'ın çıkıcağını yeterince duyurmadınız ama bizden kaçar mı?Hele bir de Alfa Yayını ve tam is tediğim gibiyse,karton kapaklı ve Marvel Demir Adam'ın devamı.Ah bir de kapağı dolduran yazılar olmasa!Alfa amblemini ba samamışsınız,ne diyeceğinizi biliyorum:"Orijinal kapak olduğu için öyle.Ama ben nedense birinci sa yının içinde orijinal kapak görmedim.Gerçi Ali Re can Demir Aadm'a süreklilik kazandıramamıştı ama yine de aklıma şu soru ge liyor Marvel yayınlarına ne oldu? Demir adam ilk etapta ne kadar sürecek. Gelelim Conan Grafik'e: Ne zamandır hasret kalmış tık böyle güzel bir dizi ye.Konu,çizgi,karton kapak bir harika.Renkli ya yınlanmaya bile uygun.Ben ce derginin renkli yayın lanmısı için her şey müsait.Sanırım teknik imkanlarınız elvermiyor.Çizgi romanla ilgilenen diğer arkadaşlarım da lütfen eleştirilerini size yazsın lar.Ancak bu şekilde istediğimiz güzellikte yayınlar görebiliriz.Sayın Erdal Çakıcıoğlu size ve tüm Alfa ekibine tekrar teşekkürler eder başarı dilerim.

İlhan YILMAZ
Hatipköy No:12 İZMİT

Sevgili İlhan;

Marvel Yayınları Demir Adam'ın Türkiye'deki ilk sayılarını yayınlamıştı,sonra kendi bünyesinde bazı yayınları kapattılar ve Amerika ile kontratları bitti,Amerika bunu bize teklif etti bizde kabul ettik.Böylece onların bıraktığı yerden devam ediyoruz.Demir Adam'ı renkli olarak basmayı isteriz,ümit ederiz satışlar iyi olsun ve bizde renkli basabilelim. Sevgiler,
ALFA

Sayın Alfa Yetkilileri;

Ben ondört yaşında bir Alfa okuruyum,daha doğrusu içinde süper kahraman olan her çizgi romanı okurum.Sizlere bize Demir Adam gibi bir yapıtı sunduğunuz için teşekkür ederim.Uzun süredir kolleksiyonumun eksik sayılarını tamamlamak için F.D ve Rom ciltlerinden başka Alfa Yayınları kitaplarını takip etmiyordum.Bu yüzden bayide Demir Adam görünce şaşırdım,ayrıca Conan'da aldım.Göndereceğim resimi ve aşağıda soracağım soruların yanıtını Demir Adam'da yayınlamanızı istiyorum.1-Neden Demir Adam ilk sayısında tanıtılmadı? 2-F.D.K.A ne zaman yayına başlayacak? 3- Başka Marvel'ler yayın lamayı düşünüyor musunuz? 4- Broşür gönderir misiniz?

Taner BEKMEZCİ
Gazipaşa Mah.566 sk.
24/14 ADANA.

Sevgili Taner;

1-Demir Adam'ın Amerika'da yayınlanan orijinal ilk sayısının çizgileri çok ilkel. Bu yüzden Amerika'nın da onoyı ile yayının Türkiye'de kesildiği yerden tekrar yayınladık.2- FD ve KA'yı tekrar yayınlayacağız ancak şu anda stoklarımızın erimesini bekliyoruz. 3- Evet.4- Gönderildi. Sevgiler,
ALFA

BUNLARI ALDINIZ MI?

CONAN YENİ MACERALAR DİZİSİ SAYI:138
Hayaletlerin Çağrısı Dixon Kwapisz,Kan Ve Buz Alfredo Alcala

MARVEL OYUN VE BOYAMA KİTABI SAYI:3 FANTASTİK DÖRTLÜ BOYAMA

CONAN KOLLEKSİYON SAYI:115
Suratsızlar Adası
Hırsızların Şerefi

CONAN ALBÜM SAYI:17
Görkemli Argos Anıtı
Michael Fleisher,Alfredo Alcala

SAYI: 138
İlkel Çağların Yenilmez Savaşçısı
CONAN
Yeni Maceralar Dizisi
1000 TL
(KDV DAHİL)